NEJLEPŠÍ ČÍSLO TVÉHO ŽIVOTA!

magazín LEO

www.leo.cz

2 2016 89 Kč 5,23 €

LÁKAVÉ EROTI

HOT NEWS Z LEO TV

UKÁŽEME TI ÚPLNĚ VŠECHNO!

SAŠA

NA LOV MEZI ČINKY

TRENDY

MARILYN

AVA

VINCENT

LEO STAR

BÁRA

NIKOLA

CATFIGHT

MIMO MÍSU

DIRTY TALK

ŘÍKEJ MI PRASÁRNY!

19 HOLEK JEN PRO TEBE! 18

Mládeži do 18 let neprodejné!

89 Kč/5,23 € Číslo 2/2016

9 771211 447007 02

ALFA-SAMEC EROTICKÉ DŽUNGLE • NEZBYTNÁ PRAVIDELNÁ DÁVKA EROTIKY PRO KAŽDÉHO • NONSTOP ČÍSLO JEDNA NA ČESKÉM TRHU

ČESKÁ PANIČKA S ĎÁBLEM V TĚLE • NEJRAJCOVNĚJŠÍ FOTKY NAŠICH ČTENÁŘEK • 3 PORN STARS MADE IN ENGLAND • SVLÉKLI JSME HOLKY Z ULICE!

Ahoj jsem Karmen, už od mládí snívám o tom, že moje napružené bradavky poznají úlevu. Pošli mi SMS ve tvaru **ILEO KARMEN** něco o sobě na číslo **909 55 30**

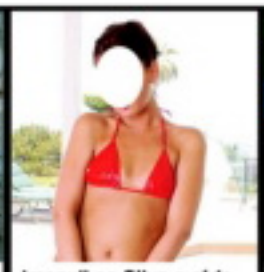

Jmenuji se Silva a ráda uskutečňuji sex po internetu, co takhle napsat kocoure. Pošli mi SMS ve tvaru **LEO SILVA** něco o sobě na číslo **909 55 30**

Čekám jen na tvůj zásun zlato, myslím, že jsem ještě nikdy nezažila ten pravý orgasmus. Buď jen můj a napiš. Pošli mi SMS ve tvaru **LEO HELENA** něco o sobě na číslo **909 55 30**

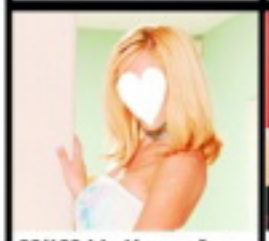

29/163 hledám muže na krásné milování plné něhy a citu. Vstoupíme spolu do ráje. Můžeš být i mladší. Miluju sex. Napiš mi SMS ve tvaru **LEO IVETA** tvůj text na číslo **909 55 30.**

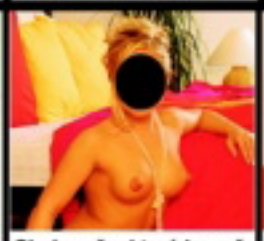

Chci muže, který by mě ošukal a šel, nechci žádné city, žádné problémy, jen sex bez závazků. Jsem vdaná, ale často sama. Pošli mi SMS ve tvaru **LEO LIDA** tvůj text na číslo **909 55 30.**

Vzrušuje tě, když tě žena svádí, potom ti sváže ruce a zakryje oči, pak ti ho dlouze kouří a nakonec tě pomiluje? Tak se ozvi. Pošli mi SMS ve tvaru **LEO RENATA** něco o sobě na č. **909 55 30.**

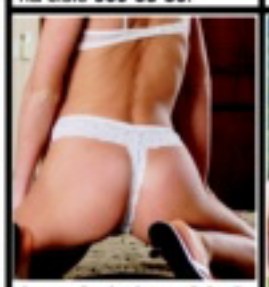

Jsem vdaná, ale manžel mě zanedbává. Chybí mi SEX! Hl. samečka, který mě dokáže kdykoliv uspokojit. Napiš mi SMS ve tvaru **LEO EVA** tvůj text na 909 55 30

Hledám muže k pravidelným sexuálním schůzkám. Pošli mi SMS ve tvaru **LEO JANA** tvůj text na **909 55 30**

Chci se s tebou udělat, tak se ozvi. Pošli mi SMS ve tvaru **LEO BARA** něco o sobě na číslo **909 55 30**

Osamělá žena hledá muže na erotické hrátky, na stavu ani věku nezáleží. Zdraví a diskr. podmínk. Pošli mi SMS ve tvaru **LEO ANDREA** něco o sobě na číslo **909 55 30**

Mladá, svobodná dívka ráda pozná kluka či muže, který má rád ženy a sex. Nehledám krásu, jen postelové porozumění. Pošli mi SMS ve tvaru **LEO MARCELA** něco o sobě na číslo **909 55 30**

Dominantní žena hledá perverzního muže k výchově. Máš-li chuť poznat něco nového, tak se ozvi. Pošli mi SMS ve tvaru **LEO RENATA** něco o sobě na číslo **909 55 30**

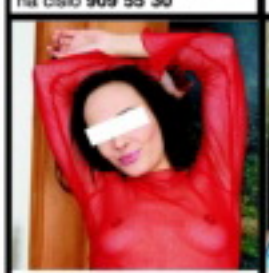

Ahoj jsem hravá, veselá a moc dravá. Už se moc těším až někomu napíšu svoje nadržené choutky. Pošli mi SMS ve tvaru **LEO KARIN** něco o sobě na číslo **909 55 30**

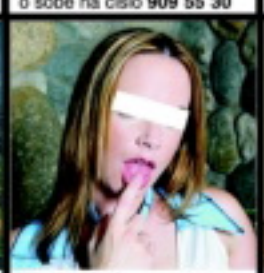

Miluji orální sex a tak bych ráda darovala svoje nenasytná a něžná ústa jenom Tobě. Nečekej a napiš. Pošli mi SMS ve tvaru **LEO SOFIE** něco o sobě na číslo **909 55 30**

Chtěla bych být tvým symbolem prvotřídního sexu, chci ti dát nejenom první lekci, tak se neboj a pojď se zaučit. Pošli mi SMS ve tvaru **LEO VANDA** tvůj text na číslo **909 55 30**

Ahoj lásko, máš chuť si pořádně zadovádět? Už máš svého ptáčka krásně připraveného? Má kundička je děsně nenasytná. Napiš mi SMS ve tvaru **LEO ALENA** tvůj text na číslo 909 55 30.

25 letá, atraktivní dívka hledá finančně zajištěného muže do 60ti let, nejlépe zadaného, k občasným schůzkám. Chci být hýčkána. Pošli mi SMS ve tvaru **LEO OLGA** tvůj text na číslo **909 55 30**

Mám neukojené sexuální představy a můj manžel je nechce se mnou realizovat. Najde se odvážný muž? Jsem 29/164/58. Pošli mi SMS ve tvaru **LEO MARIE** něco o sobě na číslo **909 55 30**

Provozuje TOPIC PRESS s.r.o., info@topicpress.cz, cena 30 Kč/SMS; ilustrační foto

Obyčejná ženská hledá obyčejného chlapa. Co z toho bude nevím, ale za pokus to stojí. Nemysliš? Pošli mi SMS ve tvaru **LEO STEPANKA** něco o sobě na **909 55 30**

Poznala jsem spoustu chlapů, ale stále hledám toho pravého, se kterým zažiju ten nejlepší orgasmus mého života. Budeš to ty? Napiš mi SMS ve tvaru **LEO MIRIAM** něco o sobě na **909 55 30**

BUDU STÉNAT ROZKOŠÍ
zavolej 909 551 234 kód 41

UDĚLEJ MĚ
909 55 12 34
zadej tajný kód 42

Můžu ti dát vše, o čem se ti dosud jen zdálo. Jsem vášnivá, chtivá a mám ráda sex na ty nejdivočejší způsoby. Moje kozičky a kundička ti budou k dispozici, pokud o to budeš stát. Pošli mi SMS ve tvaru **LEO TEREZA** tvůj text na č. **909 55 30**

Hledám stále nadrženého samce, který ví, co chce a dokáže mě uspokojit. Budu jen tvá. Napiš mi SMS ve tvaru **LEO HEDVIKA** něco o sobě na **909 55 30**

Vášnivá a divoká
zavolej 909 553 333 kód 67

Stále nadržená
909 55 33 33
zadej tajný kód 68

Ahoj jmenuji se Věra. Jelikož jsem křesťansky založená, ještě jsem nepoznala tu pravou rozkoš. I když jsem plachá, snažím se poznat někoho touto cestou a mám chuť zhřešit. Pošli mi SMS ve tvaru **LEO VERA** něco o sobě na **909 55 30**

Už mě nebaví být pannou, konec s tím. Buď ten první, ať mám dlouho na co vzpomínat. Napiš mi SMS ve tvaru **LEO KATKA** něco o sobě na **909 55 30**

Hledám učitele sexu
zavolej 909 460 030 kód 19

Nezkušená
909 460 030
zadej tajný kód 20

Jsem studentka a hledám finančně zajištěného muže, který mě bude rozmazlovat.Zdraví a diskrétnost podmínkou. Pošli mi SMS ve tvaru **LEO RADKA** něco o sobě na **909 55 30**

Hledám chlapa, který má stále chuť na sex a který se nebojí zkoušet stále něco nového. Napiš mi SMS ve tvaru **LEO DITA** něco o sobě na číslo **909 55 30**

NAŽHAVENÁ SAMIČKA
zavolej 909 606 666 kód 39

Studentka
909 606 666
zadej tajný kód 20

Jsem snadno vzrušitelná a rychle se udělám. Jinak jsem docela normální holka, kterou zkrátka baví sex více, než je obvyklé. Jestli máš zájem, ozvi se. Napiš mi SMS ve tvaru **LEO NATALKA** tvůj text - něco o sobě na 909 55 30

Menší hnědovláska ráda pozná muže, vášnivého, pro krásný sex. Mám čas jen dopoledne. Jsem atraktivní, 33/165. Pošli mi SMS ve tvaru **LEO KATKA** tvůj text na 909 55 30

Natálka
zavolej 909 551 234 kód 41

Hnědovláska Katka
909 551 234
zadej tajný kód 42

Pátrám po dvou neslušných pánech, kteří by mě to pořádně udělali, nejenom zezadu. Napiš mi SMS ve tvaru **LEO DARINA** něco o sobě na **909 55 30**

Už si ani nepamatuji kdy jsem měla semeno na mém jazýčku, nechtěl by si mi to připomenout? Napiš. Jsem docela nedočkavá. Pošli mi SMS ve tvaru **LEO CLEA** něco o sobě na číslo **909 55 30**

Hledám pány na sex
zavolej 909 553 333 kód 67

ORÁL
909 553 333
zadej tajný kód 68

Mám jedno tajné přání a moc se za něj stydím. Napiš a já ti prozradím, co si moje kundička přeje. Pošli mi SMS ve tvaru **LEO RENATA** tvůj text na 909 55 30

Už jsem to dlouho neměla a chci si užít. Za mírnou úplatu Pošli mi SMS ve tvaru **LEO DARINA** tvůj text na číslo **909 55 30**

Tajné přání
zavolej 909 460 030 kód 19

CHCEŠ SLYŠET JAK VZDYCHÁM?
909 460 030 kód 20

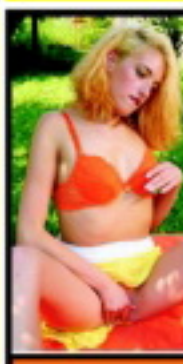

Nejsem žádná kráska, ale šukat umím skvěle. Napiš, budu moc ráda, protože se nebojím seznámení. Pošli mi SMS ve tvaru **LEO ESTER** něco o sobě na číslo **909 55 30**

Budu tvojí malou děvkou, která poslušně udělá, to co si přeješ, pojď si se mnou pešt, pošeptám ti svá přání. Napiš mi SMS ve tvaru **LEO LEA** něco o sobě na číslo **909 55 30**

SUPER SEXSEX
zavolej 909 606 666 kód 39

Malá děvka
909 606 666
zadej tajný kód 20

30 Kč/SMS, 46/55/60 Kč/min. vč. DPH. Poskytuje: TOPIC PRESS s.r.o., info@topicpress.cz, www.topicpress.cz, www.platmobilem.cz. Pro starší 18 let. Ilustrační foto.
Jedná se o službu zábavního charakteru, některé profily mohou být moderovaným SMS chatem.

LEO vychází jako dvouměsíčník

ročník: 27., číslo: 2
vychází: 4. 3. 2016
cena: 89 Kč; 5,- €
cena s DVD: 149,- Kč; 7,- €

Šéfredaktor
Richard Světlý
e-mail: richard.svetly@pk62.cz

Fotograf
Martin Janse
tel.: 608 322 488
e-mail: martin.janse@pk62.cz

Art Director
Mira Soldan, DiS.
tel.: 281 090 605
e-mail: soldan@pk62.cz

Podatelna
Andrea Zemanová
tel.: 281 090 604

Manažer marketingu
tel.: 281 090 677

Inzerce a reklama
Martin Laštovička
(vedoucí)
tel.: 281 000 612
e-mail: martin.lastovicka@pk62.cz

Adresa redakce
Leo, P.O.Box 163
Černokostelecká 20/2020
100 31 Praha 10
e-mail: leo@pk62.cz

Předplatné
Distribuci pro předplatitele v zastoupení vydavatele provádí A.L.L. Production, s. r. o., P.O.Box 732, 111 21 Praha 1

Smluvní vztah mezi vydavatelem a předplatitelem se řídí Všeobecnými smluvními podmínkami pro předplatitele.

Objednávky předplatného
tel.: 840 306 090
fax: 234 092 813
e-mail: predplatne@predplatne.cz

Vydavatel
PK 62, a. s., Bohdalecká 1420/6
101 00 Praha 10, IČO: 26211416
DIČ: CZ26211416
tel.: 281 090 601, fax: 281 090 622
www.pk62.cz, www.leo.cz

Vedoucí výroby
Ing. Iva Drbalová
tel.: 281 090 619
e-mail: iva.drbalova@pk62.cz

Produkční
Romana Kostelecká
tel.: 281 090 619
e-mail: romana.kostelecka@pk62.cz

Sekretariát
Pavla Juráková
tel.: 281 090 601
e-mail: pavla.jurakova@pk62.cz

Fakturace a honoráře
tel.: 281 090 614
e-mail: fakturace@pk62.cz

Distribuce
Ivana Přibyslavská (vedoucí)
tel.: 281 090 656
fax: 281 090 620
e-mail: ivana.pribyslavska@pk62.cz
Gabriela Vašková
tel.: 281 090 621
fax: 281 090 620
e-mail: gabriela.vaskova@pk62.cz
Kristýna Březinová
tel.: 281 090 621
fax: 281 090 620
e-mail: kristyna.brezinova@pk62.cz

Obrazový archiv
Blanka Kohoutová
tel.: 281 090 613
e-mail: archiv@pk62.cz

Recepce
tel.: 281 090 611

Repro
Reprostudio RF Hobby, s. r. o.
Bohdalecká 8, 101 00 Praha 10
Pavel Sýkora (vedoucí)
tel.: 281 000 754
e-mail: pavel.sykora@rf-hobby.cz

Tiskne
Triangl, a. s.,
Beranových 65
199 00 Praha 9-Letňany

Distribuce
Distribuci po celé ČR zajišťuje Mediaprint & Kapa Pressegrosso, spol. s r. o.

Evidence
MK ČR E 5231
MK ČR E 13352 (časopis s DVD)
místo vydávání: Praha

V našem vydavatelství dále vychází:
Leo, Extáze, Sex kontakt magazín, České ložnice, Fantastic, Flirt, Právě 18, Lolity – Leo Speciál, České ložnice Speciál, Porno roku, Oldies, České paničky

Předplatné:
Předplatné všech titulů PK 62, a. s. na www.predplatne.cz nebo telefonicky na č. 840 306 090

V zahraničí vydáváme:
Polsko: EXTASY, LOLITY, POLKI W ŁÓŻKU
Rakousko: EXTASE
Norsko: SEXPLOSJON, SEXPLOSJON AMATØR

Podrobné informace o našich časopisech najdete na stránkách www.pk62.cz

Nevyžádané rukopisy se nevracejí. Vydavatel neodpovídá za obsah inzerce. Všechny modely v tomto čísle jsou starší 18 let.

Přetisk a jakékoli šíření povoleno jen s písemným souhlasem vydavatele. Tento magazín nesmí být prodáván a jakoukoliv formou zpřístupněn osobám mladším 18 let.

© PK 62, a. s. 2016

MILÍ ČTENÁŘI!

Konečně je tu jeden z nejočekávanějších měsíců v roce, který přináší oficiální konec zimy, a s jeho začátkem samozřejmě taky nové, jarní číslo Leo magazínu. Petr Skoumal v jedné písničce o tomto ročním období vtipně zpívá, že „v trávě vstavač vstává". Nejsem si jist, jak pohyb této sympaticky nazvané květiny vypadá, ale po letmém pohledu do internetového herbáře mohu potvrdit, že její tvar vyvolává příjemné asociace. Leo, které právě držíte v ruce (a druhou možná děláte něco ještě příjemnějšího), jsme pochopitelně tvořili s cílem, aby váš vstavač nejen vstával jako na povel, ale také aby vydržel ve vzpřímené poloze přesně tak dlouho, jak si přejete. Protože právě to vám ze srdce přejeme!

Richard Světlý,
šéfredaktor
richard.svetly@pk62.cz

Z OBSAHU ČÍSLA

18 CZECH MADE CASANOVA
Málokdo z nás je takový jezdec, aby si v životě zahopsal na víc než patnácti holkách. Petr z Brna je jedním z těch, komu se to povedlo – jeho úd prozkoumal přes devadesát klínů. Napřed nechtěl o článku na téma své sbírky ani slyšet, ale nakonec nám dokonce půjčil i svůj deník!

30 PORNOSOUHVĚZDÍ MADE IN ENGLAND
Pravidelný čtenář Leo jistě není žádný troškař, a proto předpokládáme, že uvítá dnešní trojnásobnou porci pornohvězd. Rajcovní ostrovní divošky jsou tu a s nimi přicházejí skvělé filmy a fotogalerie plné dráždivého prcání v neuvěřitelných pozicích a s nepředstíraným vzrušením.

42 CATFIGHT – KOČIČÍ RANAŘKY
Když dáme dohromady nahé či polonahé holky a násilí (byť převážně symbolické), nemusí vzniknout jen sado-masochistická seance. Těžko říct, jestli za vznik „sportu" zvaného catfight může ženská emancipace, nebo mužský voyeurismus, každopádně má své nadšené fanoušky.

58 AVA VINCENT
Ava je učebnicový příklad cílevědomé pornohvězdy. Neváhala si odbarvit vlasy, drasticky zhubnout nebo změnit umělecké jméno, aby se nepletlo s jinými. Natáčí v průměru dva a půl filmu měsíčně, podle vlastních slov si svůj džob maximálně užívá a přitom je prý stydlivá a nejraději by byla Indianou Jonesem. To jde, ne?

JAK SI POŘÍDIT LEO TV?

1) UPC LEO TV je zařazena i v Digitální televizi UPC v erotickém balíčku spolu s dalšími programy, podrobnosti naleznete v záložce programy na: **www.upc.cz/televize/balicky-programu**. V případě, že již erotický balíček předplacený máte, bude vám LEO TV spuštěna zdarma.

2) Satelit Astra – Skylink LEO TV je dostupná i na kartách Skylink v ČR i SR. Bližší informace naleznete na **www.skylink.cz** nebo **skylink.sk**. LEO TV je dostupná již v základním balíčku MULTI.

3) T-Mobile Televize LEO TV je zařazena v základním balíčku Standard satelitní televize T-Mobile. Podrobnosti naleznete na: **http://www.t-mobile.cz/web/cz/osobni/televize**

4) Pevná linka – O_2 TV LEO TV je dostupná také v IPTV provozované společnosti Telefónica O_2. Více informací na **www.O2-TV.cz**

5) Digitálna Televizia Magio
Vyberte si z bohatej ponuky programov rôznych žánrov a sledujte ich v najlepšej digitálnej kvalite. **www.telekom.sk/osobne/televizia**

6) Pro diváky s kabelovým vysíláním
V současné době má LEO TV podepsané smlouvy o šíření programu s desítkami kabelových operátorů po celé republice. Pro konkrétní podmínky sledování LEO TV ve vašem regionu doporučujeme pro urychlený příjem LEO TV kontaktovat vašeho kabelového operátora a zažádat o zařazení LEO TV do vaší nabídky.

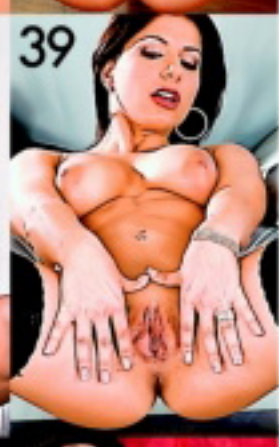

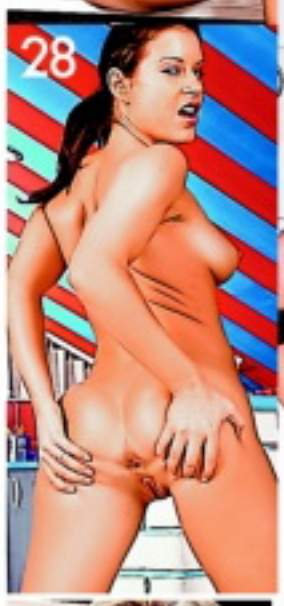

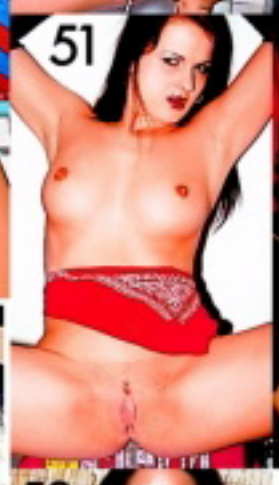

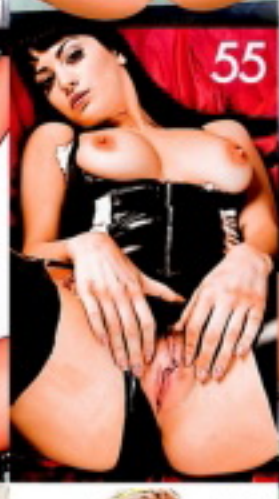

SMS SEZNAMKA

Pohodlné, diskrétní a rychlé seznámení prostřednictvím SMS zprávy!

Místo Vašeho tel. čísla bude na konci inzerátu uveden kód, díky kterému budete se zájemci komunikovat formou SMS zpráv zcela anonymně až do doby, než si sami předáte svá telefonní čísla.

Jak odpovědět na inzerát (nebo na došlou odpověď): napište SMS ve tvaru: **IN PK 6ti místný kód text odpovědi** a odešlete na číslo **909 55 30**. Obratem obdržíte potvrzení o odeslání odpovědi inzerentovi.

Jak podat inzerát: napište SMS ve tvaru: **IN PK text inzerátu** a odešlete na číslo **909 55 30**. Obratem obdržíte potvrzení o přijetí inzerátu a Váš SMS BOX (6ti místný kód), který bude uveden pod textem inzerátu, místo Vašeho telefonního čísla)

ONA hledá JEHO

❤ AHOJ ZENA Z OL HLEDA ZAJ MUZE NA DLOUHODOBY VZTAH NE UCHYL NAP TEL **IN PK 148366**

❤ Ahoj jsem mlada zena a hledam hodneho zaj muze 27–39 muze ktery je sam a chce zmenu a ktery mi pomuze ne uchyl a ne komu de jen o sex nap tel olomouc **IN PK 548613**

❤ LB 48/165/85/6–7,PLNOSTIHLA,OBYC.HOLKA,HLEDA MILENCE A KAMARADA V JEDNOM,KTERY MI RAD. POHLEDNEHO, SOLIDNIHO MUZE **.IN PK 234920**

❤ Hezka a mila blond ctyricitka hleda symp.a solv.pana k pravidelnym schuzkam.Vyskov a okoli **IN PK 413831**

❤ Pohledna,50let,mlad,vzhledu stihla,blond hleda pohledneho muze,Liberecko,posli tel.c.tesim se. **IN PK 753694**

❤ Ahoj, mas rad starsi zeny? Ja 53, 168, 62, te rada poznam. Tesim se na odpoved. **IN PK 784374**

❤ STIHLA 30–TILETA CERNOVLASKA Z MORAVY, HLEDA MUZE K DISK.SCHUZKAM. PIS TEL.CISLO. **IN PK 378093**

❤ VDANA HLEDA KAMARADA NA POKEC Z LB MUZ 55, 170, 95, CEKAM SMS. **IN PK 596768**

❤ Hledam pritele nekuraka s vlastnim zazemim, ktery ma rad ps... **IN PK 270615**

❤ 46 160 silnejsi postavy hleda na kamaradsko milenecky vztah mladsiho muze 35 az 40. **IN PK 545425**

❤ JSEM 48/170 HODNA, TROCHU BOUBELKA, PAPIR. VDANA, HLEDAM HODNEHO, INTELIGENT. A UPRIMNEHO MUZE. **IN PK 036552**

❤ Hledam kamarada pozdeji pritele ktery by chtel prozit s vdanou zenou neco hezkeho starsiho sem romka muze byt zenaty snad najdu co hledam **IN PK 162347**

❤ STIHLA 30TILETA CERNOVLASKA Z MORAVY HLEDA MUZE K DISKRETNIM SCHUZKAM. PIS TEL.CISLO **IN PK 933154**

❤ S 13 02 ZENA LB. 160 57l.65kg EVA **IN PK 455062**

❤ Vdana 45leta baculka 168/100 z DC hleda pritele se kterym si muzu povidat o vsem a ktery me dokaze rozesmat , najde se takovy ? **IN PK 291817**

❤ Nabizim muzi na urovni spolecnost na delsi cas za pomoc.Stihla,pohledna a inteligentni 34let,liberecky kraj.Sex na zavolanou neposkytuji!!! **IN PK 153478**

❤ Rozvedena 57leta s vlast bytem hleda kamarada s autem casem mozna i vic. **IN PK 084872**

❤ vdana baculka 39/174 hleda kamarada,kteremu schazi vse hezke a chtel by jeste trochu zit. Domazlice. **IN PK 985313**

❤ POHLEDNA,STIHLA 55LETA ZENA HLEDA MUZE NAD 45LET K MILENECKEMU VZTAHU.UROVEN A DISKRETNOST. **IN PK 645919**

❤ ZENA 48 OD LIBERECKEHO KRAJE STIHLA TMAVOVLASKA BY SE RADA SEZNAMILA S MUZEM KTERY MA RAD MASAZ SEX ORALEK JESTLI MAS ZAJEM POSLI SVE C.T.BUDU SE TESIT **IN PK 183413**

❤ Ahoj, hledam muze mezi 28 a 38 lety kteremu v manzelstvi chybi porozumeni, neha nebo proste jen fajn slovicka. Fajn bruneta od Ol. **IN PK 813851**

❤ ahoj je mi 34 let pinostihla bruneta vetsi tri rada se mazlim olomouc tesim se lucka **IN PK 535525**

❤ 46 LETA, STIHLA, HL. MILENCE. **IN PK 830135**

❤ PRIJ. SYMP. ZENA 40 LET STIHLA VS. ZAJMU HLEDA MILENCE HEZKY VZTAH ZAL. NA SEXU A PRATELJSEM Z UL. **IN PK 950688**

ON hledá JI

❤ Submis. zmrd (30) hleda pervers panicky (40–50) k chlypnym feministickym hratkam. bdsm, sm, klinik, latex, ...Ukajejte se mou bezmoci ma Pani. Donutte m **IN PK 992506**

❤ ahoj mas chut? som tu ut **IN PK 146402**

❤ AHOJ 48 190 ZENATY SLUSNY NEKURAK HLEDA DIVKU ZENU PANICKU KTERA MA HEZKE NOHY A CHTELA BY JE ZULIBAT BM VY BK KY DISK **IN PK 041929**

❤ RADEK, 34LET, 180CM, ST. POSTAVY s M20/5cm, hleda divky i pary, kde on je silne bi. Dlouze strikam a mam rad foot fetish, jen z okoli TU,H.K. JICINA. Volejte,diky **IN PK 221522**

❤ Muz strednich let hleda touto cestou zenu, ktera touzi po pravidelnem oralnim uspokojeni. Preji usmevavy den. **IN PK 476984**

❤ JMENUJI SE RICHARD HLEDAM NADRZENOU PANICKU. VOLEJ. **IN PK 834657**

Cena jedné SMS je 30 Kč. vč. DPH. Technicky zajišťuje TOPIC PRESS s.r.o., info@topicpress.cz, www.topicpress.cz, www.platmobilem.cz.

magazín LEO

Z REDAKČNÍ POŠTY

VAŠE SEXY FOTKY

Těšíme se na vaše fotografie i popis toho, jak vznikaly. Máte nyní tři možnosti, jak nám je doručit: **1)** *Poštou:* ***LEO, P.O.BOX 164, Černokostelecká 20/2020, 100 31 Praha 10.*** *Na zadní straně každé fotografie musí být toto prohlášení:* ***Souhlasím se zveřejněním své fotografie v periodikách vydavatelství PK 62. a. s.*** *+ podpis, jméno, rodné číslo a adresa vyfotografované osoby.* **2)** *Mailem (včetně souhlasu):* ***leo@pk62.cz.*** **3)** *Vložit na naší internetovou stranu, kde najdete potřebné instrukce.*

mokreorgasmy.cz

Baví mě zaučovat zajíčky

Lepí se na mě chlapi všech věkových kategorií, vlastně i ti, co ještě pořádní chlapi nejsou. Přiznám se, že mě docela baví ty mladé zajíčky zaučovat, ale docela by ses divil, že i spoustu starších chlápků často překvapím něčím, co ještě při sexu nezkusili nebo dokonce ani nevěděli, že to jde. Třeba jednou, když jsem měla hodně kurvičkovskou náladu, jsem sbalila v klubu dva kluky něco přes dvacet.

LUDMILA

Vášnivá a divoká
909 55 12 34 kód 41
55 Kč/min. vč. DPH. Poskytuje: TOPIC PRESS s.r.o., info@topicpress.cz, www.topicpress.cz, www.platmobilem.cz. Pro starší 18 let.

Doma mě pak jeden začal šoustat a druhý si ho zatím bonil. Koukali jako (víš co) z nože, když jsem toho prvního zarazila a povídám: „Přece nenecháš kamaráda na suchu... Pojďte do mě oba!" Ale ne že by mi to jeden dělal do zadečku. Nasměrovala jsem oba do své broskvičky. Chvíli jim trvalo, než se sladili, ale pak mě vyprcali dokonale. Co bys mě naučil ty, chlapáku?

Baví mě zaučovat zajíčky

NIKOLA

Máš sex hodně ráda, viď? Řekl bych, že je ti to vidět na očích. *Ty vtipálku, na očích? Já dobře vidím, kam se díváš. Ano, miluju šoustání. Strašně moc. Možná tě překvapím, ale zachutnalo mi doopravdy až těsně před třicítkou.*

Tos měla do té doby takovou smůlu na chlapy? *No, nebylo jich moc a nic zvláštního neuměli. Až pak to rozjel jeden klouček, víc než o deset let mladší.*

Jak jsi přišla na svou přezdívku? *Právě díky jemu! Sbalila jsem ho v pražském klubu Roxy, od té doby ho miluju. A taky si od té doby užívám naplno a skoro denně. Dokážu si vychutnat nadrženého klučinu i zkušeného chlapáka, na věku fakt nezáleží. Ale musí to být pořádná divočina!*

Divočina musí být!

JEDINÁ ČESKO SLOVENSKÁ

vzrušení, kterému rozumíš

- *Nadržené české dívky a páry v záplavě originálních hardcore pořadů!*
- *Pouze na LEO TV ti nabídneme nejlepší erotiku z českého prostředí!*
- *Denně od 22 hodin si užívej s chlípnými holkami, které nikdy neřeknou ne!*
- *Další informace a stovky ukázek z vysílání můžeš najít na www.leotv.cz!*

TELEVIZE PRO DOSPĚLÉ

JEDINEČNÁ NABÍDKA ZÁBAVY PRO DOSPĚLÉ
OSVĚDČENÁ ZNAČKA

LEO TV

MAXIMÁLNÍ VZRUŠENÍ KAŽDOU NOC!

Jsem exhibicionistka, to je bez debat. Živím se tancem, a když mám volno, tancuju taky. A i když jsem oblečená, dělá mi moc dobře, že se na mě ostatní dívají.

Dívat se i předvádět

SUPER SEX 909 55 12 34
zadej tajný kód 42
55 Kč/min. vč. DPH. Poskytuje: TOPIC PRESS s.r.o., info@topicpress.cz,
www.topicpress.cz, www.platmobilem.cz. Pro starší 18 let.

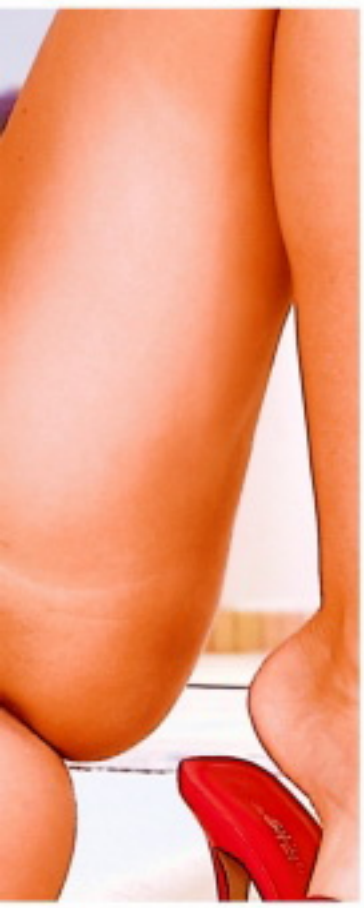

SIMONA

Dělám i striptýz, a to bývám tak rozjetá, že po vystoupení běžím do šatny, a stačí, abych si jen chvilku hrála s kundičkou – a je to. V tu chvíli je mi úplně jedno, že mě třeba někdo slyší. Spíš mě vzrušuje představa, že mě někdo uslyší! Jsem hodně vášnivá a dělám si to často sama. Prozradím ti i své malé tajemství, když mě chlap neumí uspokojit jinak, udělám si to před ním. Rozhodně mi nevadí ani to, když si to on dělá přede mnou, rajcuje mě ukazování se i koukání. Šoustání se mi líbí nejvíc zezadu, hezky tvrdě a nadoraz. Když si mě takhle chlap podává, projevuju se jako kočka, která se mrouská...

LEO TV – VZRUŠENÍ, JAKÉ TI JINÁ TELEVIZE NENABÍDNE!

LEO TAXI: OPĚT V AKCI

V erotickém taxíku na tebe čeká spousta dalších českých dívek, které za svezení zaplatí svým nahým tělem a pořádnou šukačkou! Naši řidiči se opět vydali do akce, ve které dojedou s holkami až na konečnou – k pořádnému výstřiku! **Jdeš do toho s nimi? Stopařky už mávají!**

MOJE PRVNÍ PÉČKO 3

Přinášíme ti další várku začátečnic, které si sex před kamerou vyzkoušely poprvé! Podívej se, jaké dívky se tentokrát nechaly přemluvit a překonaly svůj stud! Každá skončila vyšukaná a postříkaná. Buď znovu u toho, když se jim náš borec dostane mezi nohy! **Moje první péčko 3 – exkluzivně pouze na LEO TV!**

TAKHLE ŠUKÁME MY! 3

Máme tu pro vás nové páry, které si užívají před naší kamerou! Čeká tě opět parádní přehlídka dvojic z Čech i z Moravy. Chceš vidět, jak umí české holky kouřit ptáky a jak nastavují své chtivé kundičky? Zajímá tě, jak je čeští samci projíždějí svými tvrdými kládami? Vychutnej si v akci dvojice, které můžeš běžně potkat na ulici!

SBĚRATELÉ LOLITEK 3

Opět ti přinášíme mladé, nezkušené, ale nadržené české holky! Svlékej je s námi, zkoumej a przni! Zaručujeme ti, že v tomto pořadu každé dívčí kalhotky půjdou dolů! **Sběratelé lolitek 3 – to jsou další vzrušující výpravy za tajemstvím studentských kundiček, které můžeš zažít jedině u nás!**

PRVNÍ PÉČKO V LESE

Co může čekat mladá holka, která se vydá s chlípným fotografem sama do lesa? Bude muset ukázat prsa? Skončí bez kalhotek? Ne, to je pořád ještě málo! Náš borec každou z nich pořádně ošuká! Pro většinu dívek to je první sex před kamerou! **Některé se stydí, některé se možná těší, ale žádná neodolá!**

100 % NEMRAVNÉ MASÁŽE 2

S novým masérem se nic nezměnilo – vždycky to dopadne tak, jak se dá čekat, když si nadupaný borec pohrává s nahým dívčím tělem! Další masáže se mění v tvrdé píchání a masáž probíhá i hloubkově, mezi nohama! **Zveme tě na další nemravné masírování holek, které vymění olejíček za úplně jinou tekutinu!**

LETNÍ KŠEFTY NADRŽENÉHO PODVODNÍČKA

Díváš se rád na to, jak se nějakému borci daří přemluvit mladou holku k pořádné mrdačce? Tenhle týpek ví, jak si užít s cizí holkou! Jeho plán se skládá z pěti kroků: najít naivku, oblbnout ji, nechat se vykouřit, ošukat ji – a zdrhnout! A plavky, které při tom nabízí, si zase vezme s sebou! **Letní kšefty nadrženého podvodníčka, to je pořad, se kterým si užiješ i ty!**

Ty jo, tak tohle mě fakt dost bere. Nenapadlo by mě, jak mě to bude vzrušovat, až se před tebou budu svlékat a budu vědět, že mě nakonec krásně opícháš. Cecilky mi stojí jako ještě nikdy a kundičku mám tak mokrou, že mi to z ní každou chvíli určitě začne téct. Jestli si toho všimneš, asi už nevycouvám, i kdybych třeba chtěla. Trčí ti teda šíleně. Tak velký péro jsem ještě neviděla, ani si neumím představit, jak se do mě vejde a jaký to asi bude, až ho do mě začneš strkat. Asi si budu připadat zase jako panna – a ta představa není vůbec špatná. Akorát že se už začínám úplně klepat, to je fakt síla. Páni, a jestli mi ho budeš ještě před tím chtít dát do pusy, doufám, že mě neudusíš.

Dáš mi ho do pusy?

BÁRA

STRČ MI HO TAM!

Dáš mi ho do pusy?

Moc ráda ti tu tvou krásnou kládu budu kouřit, ale trochu se bojím, že kdybys mi vystřikl do pusy, asi bych to nezvládla všechno spolykat, protože tak obrovskej penis přece musí stříkat šíleně moc mrdky... Ale tvůj žalud vypadá super, mám už docela zběsilou chuť začít ti ho cucat a olizovat. Teď ti ukážu ještě zadeček, hm? Dobrej, ne? Ale v něm jsem ještě ocas neměla. Ty jo, počkej! Ne, neblázni, fakt, já se bojím...

BÁRA

CZECH MADE CASANOVA

Málokdo z nás je takový jezdec, aby si v životě zahopsal na víc než patnácti holkách. Petr z Brna je jedním z těch, komu se to povedlo – jeho úd prozkoumal přes devadesát klínů. Napřed nechtěl o článku na téma své sbírky ani slyšet, ale nakonec nám dokonce půjčil i svůj deník!

KDO NERISKUJE, NEŠUKÁ

17. 5. 1989

Konečně! Dnes jsem poprvé zjistil, co to je mít v posteli ženskou! Je o dost starší, ale tím líp, aspoň se něco dozvím. Je taková sametově hebká, voňavá, prsa čtyřky, ta se tak krásně hnětou! Hned jsem taky vyzkoušel, jak chutná její klín. Ale ještě nekončíme! Maximálně se samohanou jdu vstříc světlým zítřkům.

19. 2. 1991

Dnes jsem měl zase úspěch, dokonce dvakrát! Nejdřív jsem sbalil fešandu v galanterii. Kupoval jsem si trenky, a tak jsem jí nabídl, jestli mi je nevyzkouší. Zkoušela spíš, co mám v nich. A já zas zkoumal, jestli radši cucání poštěváčku, nebo prsty v dírce. Křičela rozkoší při obojím. Jak se vlastně jmenovala? To je fuk, panička, kterou jsem sbalil na zastávce tramvaje, byla stejně lepší. Sama byla iniciativní, páni, jak ta kouřila! Prý abych si ho oholil, blázen... Ale asi to zkusím, kvůli její hře na flétnu to za to stojí.

9. 6. 1998

Dnes si můžu na pelest udělat padesátou čárku. Vendulka, nádherná samice s havraními vlasy, krásnýma, hlubokýma hnědýma, šoustacíma očima, pasem jako vosa a s energií jaderné elektrárny! Když na mě vyšpulila zadeček, neudržel jsem se, ohnul ji o kandelábr a pořádně ji projel. Asi jsem se konečně zamiloval.

O svých úspěších si vede evidenci.

Do téhle píchací mašiny se nezamilovat snad ani nejde. A už taky nejsem panic přes lanovky. Rozdali jsme si to tak, že se kabinka houpala na napravo nalevo, ale protože jsme tam byli sami dva, dal nám řidič pokoj. Bože, ta tekla! Chudák ten, kdo to musel vytírat...

3. 10. 2001

Vybírám si jen opravdové lahůdky. Nebo ještě jinak, já si nevybírám, já mám štěstí, že se na mě lepí jenom samé přebornice. Žádná kost a kůže, ale výstřihy nadité materiálem, křivky jako od bohyně lásky a nadržené kočky připravené na všechno. Až budu stařec a nebudu už moct, asi se zblázním.

Kočky se na něj lepí samy.

30. 10. 2014

Stovka se blíží! Rozloučil jsem se právě s devadesátou třetí. Je fajn, asi s ní chvilku zůstanu. Byla u mě od soboty, nějak se nemohla nabažit... Jo jo, pěkná buchtička se mnou prostě pořád dělá divy. A ty mladý holky od zajíců přebíhají ke mně, že prý to umím mnohem líp než oni. Mám je snad odmítnout?!

13. 8. 2002

Na mé pažbě přibyl další zářez – dvacátá osmá. Přicházela s věnečkem a odešla bez něj. To je sranda, jak nemůžu tyhle holky nikdy uklidnit, řvou, jako by je na nože brali, ale já je zatím nabírám jenom ocasem. Ještě nikdy se asi žádná po sexu se mnou neusmívala tak blaženě jako Petra. Vyzkoušel jsem s ní jen pár poloh, abych ji neodradil, ale slíbila, že si přijde pro další lekci.

Číslo 50, jedna z nezapomenutelných

JSME SI VĚDOMI, ŽE TATO ZPOVĚĎ MŮŽE VZBUDIT POCHYBNOSTI. OTISKUJEME PROTO PROHLÁŠENÍ KOLEGY, KTERÝ PLNOU VAHOU SVÉ AUTORITY NESTORA SEXINVESTIGATIVNÍ ŽURNALISTIKY RUČÍ ZA JEJÍ PRAVDIVOST:

MÍSTOPŘÍSEŽNÉ PROHLÁŠENÍ

Já, Richard Světlý, služebně nejstarší redaktor vydavatelství PK62, a. s., tímto na svou čest a při plném vědomí prohlašuji, že údaj o počtu sexuálních partnerek, se kterými vykonal soulož pan XY, poskytnutý naší redakci, je reálný a zcela uvěřitelný. Jmenovaného znám dvacet let, 90 procent jeho partnerek jsem viděl na vlastní oči v jeho společnosti a u blíže nespecifikovaného počtu styků jsem osobně asistoval. Ať se mi mužství zmenší o třicet centimetrů, jestli to není pravda!

Richard Světlý, redaktor a pohlavní ručitel

ROZHOVOR SE ŠAMPIONEM

93 – A BUDE JICH VÍC!

Opravdu jich bylo tolik?

Můj deník se nemýlí.

Tak povídej, kdy jsi s tím ohlížením za holkami začal?

Zajímaly mě od malička, ale se sexem jsem začal až v šestnácti.

Tak pozdě? Ale dohnal jsi to...

To rozhodně. Od té doby jsem se už nezastavil.

Která byla tvoje první?

Ivana, bylo jí sedmadvacet a uměla to pekelně dobře. Tři dny jsme nevylezli z postele. Prvních šest mých partnerek byly vůbec zkušenější ženy, nejmladší bylo 23, nejstarší 42. Naučily mě toho o píchání tolik, že z toho do teď těžím.

A dál?

Pak už jsem si vybíral jenom holky jen o něco starší a poslední dobou se to obrátilo, letí na mě osmnáctky až třicítky. Ochotně předávám, co jsem se naučil.

Proč ti nestačí jedna ženská?

Já bych rád měl jednu, ale když ona každá brzy odpadne. Málokterá vydrží to tempo. Většina ráda pícha na začátku vztahu a pak tě připustí tak jednou, dvakrát do týdne a jindy má migrénu. Já musím mít sex několikrát denně.

Nejsi tak trochu sobeček?

Kvůli tomu, že mám rád sex? Já naopak dávám při milování ženám to, co mají nejradši. Miluju dlouhé předehry, lízání kundičky je pro mě lepší zábava než courat po hospodách. Myslím, že jsem docela mistr ve hledání erotogenních zón a dávám si záležet, aby to každá pocítila. Žádná si taky ještě nestěžovala.

Kolik žen jsi měl nejvíc najednou?

Tohle byla taky sběratelka.

Tři. To si jedna moje holka přivedla kamarádky, které byly naučené od těch svých pivních pupkáčů jenom na „hrc-prc" šukání, aby poznaly, co je to vůbec orgasmus. Nemohl jsem jim nevyhovět, ne? Ale jinak se rád věnuju jenom jedné, ty tři jsem stíhal jen tak tak.

Na které praktiky nepřistoupíš?

Jsem hodně tolerantní, ale něco málo taky odmítám. Kaviár a podobné věci nedělám nikdy. Ale když má moje partnerka ráda trochu násilí, tak i když nejsem sadista, vyhovím jí. Hlavní je, aby byla ona spokojená, já si na své přijdu vždycky.

Existuje ideální žena?

Jak se říká, každá je něčím krásná, jen musí mít štěstí, aby to v ní někdo našel. A to já najdu vždycky. Nesnáším domácí puťky. Vyhledávám ženy, které rády roztáhnou nohy, nejsou u toho pasivní, rády se baví a mají něco v hlavě.

Rád střídá polohy i typy holek

Nezkušená
909 553 333 kód 67
55 Kč/min. vč. DPH. Poskytuje: TOPIC PRESS s.r.o., info@topicpress.cz, www.topicpress.cz, www.platmobilem.cz. Pro starší 18 let.

Mám ráda něhu

LUCIE

Na prsa jsem citlivá, a když to chlap umí, má vyhráno. Už jako mladounké holce se mi líbilo, když mi kluci hladili ňadra. Některé spolužačky říkaly, jak je vzrušuje, když jim kluci sáhnou mezi nohy. To mě v té době ještě vůbec nebralo, bylo mi to spíš nepříjemná. Pokud mi ale kluk sáhl pod triko a pohladil mi ňadra, měl mě stoprocentně úplně mokrou. Někdy jsem se až stydělá a měla strach, aby to nevypadalo, že jsem se počurala. Vlastně mi to vydrželo do dneška. První pohlazení po prsou a kalhotky můžu ždímat. Jsou chlapi, kteří mi ňadra mačkají, až to skoro boli. To mě ale moc nerajcuje, mám radši něhu. Je úplně skvělý, když mě chlap pomalinku hladí po bradavkách a hraje si s nimi...

Mám ráda
něhu

Bere je jako jahůdky do prstů, líbá mi je, olizuje po celých ňadrech a nechá mě, abych si vychutnávala tu slast. S rozkoší pozoruji, jak se moje kundička otvírá, jako by chtěla vydat všechny svoje poklady. A taky že vydá! Potom už zbývá jediné – pořádný klacek do té roztoužené štěrbinky. Moje prsa ale nesmíš ani na chviličku pustit z ruky, to si pamatuj!

LUCIE

Zapni TV

VAŠE NOVÁ INTERNETOVÁ KABELOVKA.

NA VŠECH ZAŘÍZENÍCH
S JEDNÍM ÚČTEM

WWW.ZAPNI.TV

KATKA

BUDEŠ IHNED!
909 70 45 50
AIRTOY, a.s., P.O. BOX 104, 115 95 PHA1; 70Kč/min. vč. DPH. Od 18+. www.platmobilem.cz

VĚK: **23 let** • MÍRY: **89–59–90** • BYDLIŠTĚ: **Plzeň** • ZAMĚSTNÁNÍ: **sekretářka** • PRVNÍ SEX: **v osmnácti** • KOLIK MĚLA CHLAPŮ: **osm (a jednu holku)** • OBLÍBENÁ POMŮCKA: **sprcha** • OBLÍBENÁ POLOHA: **na koníčka** • CO JI NEJVÍC RAJCUJE: **čerstvě oholená kundička**

Dělám si to sprchou

Docela malou chvilku jí trvalo, než se rozjela, bylo vidět, že se před fotákem svléká poprvé.

DOSTALA NÁS

VĚK: 24 let ● PRACUJE JAKO: prodavačka ● MÍRY: 86-61-89 ● KDE TO MÁ NEJRADŠI: tam, kde může řvát ● PRVNÍ ŠUKÁNÍ: v sedmnácti ● OBLÍBENÁ POLOHA: ta, v níž je bezmocná

Terezka je hodně zvláštní holčina. Malá, drobná a celkem nenápadná, ale čím míň toho má na sobě, tím je rajcovnější a začíná dostávat krásně dychtivý výraz. Každého lolitkáře pak musí totálně skolit pohled na brutální kombinaci holčičího obličeje a dokonalých kulatých prsou. A když vybalí svou růžovou holčičí škvíru, je hotovo...

Měla dokonalý timing a prakticky jsme jí nemuseli dávat běžné pokyny. Vlastně nám rychle došlo, že nás dostala.

Bylo jasné, že moc dobře ví, co jí na hrudníčku narostlo,
a uměla to odprezentovat nejlepším možným způsobem.

A pak si suverénně roztáhla kundičku
a začala si ji prohánět „jako doma".

Touhle dobou už bylo jasné, že jsme narazili na pravý poklad
– fakt nadanou holčinu, která se do ničeho nenutí...

LORA CRAFT

Určitě sis toho všiml, ale pro méně bystré: Stačí přehodit dvě písmenka a je ze mě ta slavná prcina z počítačových her a filmů s Angelinou Jolie, superkozatá akční archeoložka. Angelina je good, s tou bych si to dala hned, ale Lara je spíš strandovní barbína. Já dělala pár let kickbox, takže bych ji nejspíš natrhla prdelku – klidně i připíchacím umělákem. Jsem bisexuální a holčina, která na mě nemá, skončí v pelechu rychle v roli mé bezmocné hračky. Flaknu s ní na znak, vylížu ji, až se sviji a kňourá, šup tam s oboustranným dildem a prcám ji, dokud neomdlí!

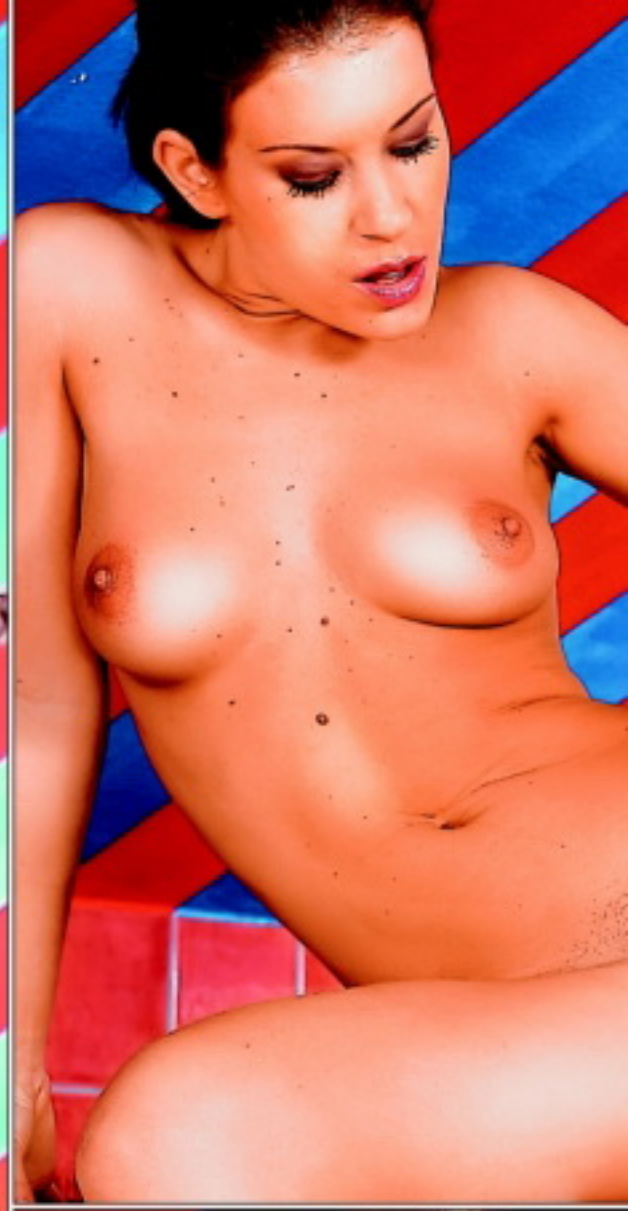

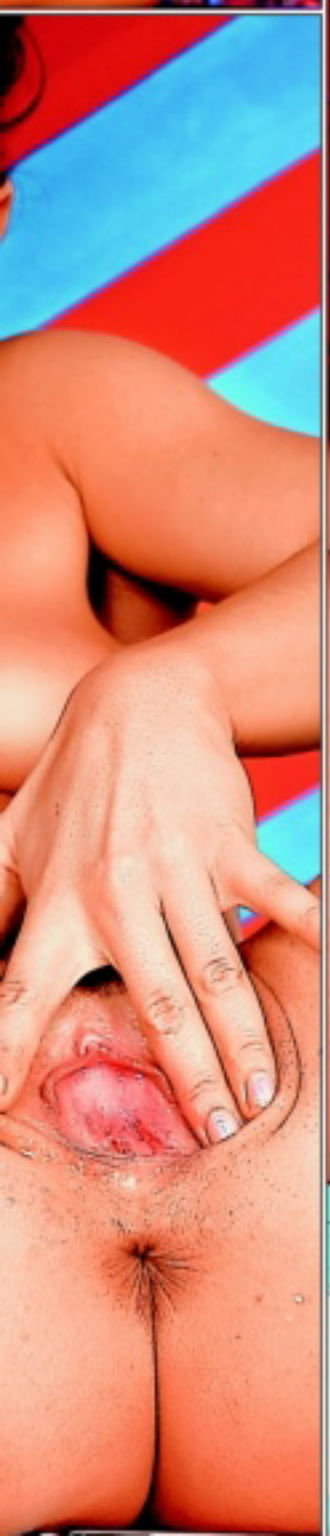

909704550
Uděláme se SPOLU

PORNOSOUHVĚZDÍ MADE IN ENGLAND

Pravidelný čtenář Leo jistě není žádný troškař, a proto předpokládáme, že uvítá dnešní trojnásobnou porci pornohvězd. Rajcovní ostrovní divošky jsou tu a s nimi přicházejí skvělé filmy a fotogalerie plné dráždivého prcání v neuvěřitelných pozicích a s nepředstíraným vzrušením.

HOT ENGLAND

Fest žhavé, takové jsou skvělé filmy, pocházející z dílen britských tvůrců, kteří s ledovým klidem anglických gentlemanů točí porno, ve kterém se před kamerou mihají nadržená těla a detailní záběry zachycují proudy spermatu, zaplavující tváře a těla rozjetých pornohvězd, jejichž horké a vlhké kundy a prdelky jsou schopny pojmout každý dostatečně velký a tvrdý ocas. Také vaše osobní videotéka určitě obsahuje alespoň pár filmů, při jejichž natáčení si právě Angličanky dosyta užily divokého prcání. První, která vám ukáže, co všechno nadržené herečky z filmů pro dospělé dovedou, je Charmaine Sinclaire. Dáma, jejíž stránky vám představíme o chvíli později, se jmenuje Jessica Turner a vedle původu na britských ostrovech mají obě dámy společnou také ohromnou chuť na pořádně divoký sex, při kterém se před kamerou chovají jako hladové tygřice. Trojici uzavírá vzrušující Nici Sterling, kterou jsme vám sice na stránkách našeho časopisu už jednou krátce představili, ale která si vzhledem ke svým kvalitám zaslouží, abychom jí věnovali prostor i tentokrát.

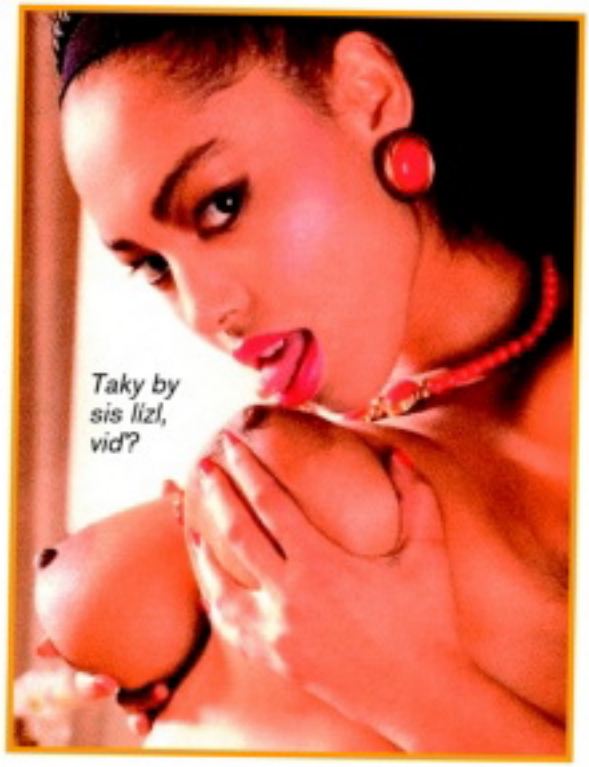
Taky by sis lízl, viď?

CHARMAINE SINCLAIRE

Na první pohled je těžké uvěřit, že tahle snědá kočka má vlast právě v Británii, ale je tomu tak. Vedle kariéry herečky v tvrdém pornu zvládá také účinkování v televizních erotických show a mnoho dalších zajímavostí. Nás ale samozřejmě zajímají hlavně galerie, ve kterých předvede, jak dokonale umí vykouřit a omrdat ocas nebo vylízat vlhkou kundu jiné nadržené krásky.

JESSICA TURNER

Dvojici pěkně velkých prsou nám Jessica nabízí k pohrání hned na dvou sajtech. Prvním je její osobní stránka s adresou jessicaturner.com a společně s Jessicou se tu svými vnadami rádo pochlubí také hejno jejích přítelkyň. Takováhle

Na kočičku to prý má nejraději.

prsiska vás asi hned tak neomrzí, takže možná stojí za úvahu zakoupení členství na jejím sajtu, které vás dostane rovnou do světa, ve kterém Jessica stejně dobře líže kundičky svých kamarádek, jako prcá při klasice i hromadných grupáčích. Druhým sajtem je stránka xbustymodels.com/daily/, a protože celý tenhle web je zasvěcen velkému poprsí, nemůže u toho Jessica Turner chybět. Škoda že se k ní nepřidá třetí britská kočka v pořadí, protože ani její prsa nepatří k nejmenším...

Jess – nic pro hubeňoury

NICI STERLING

Domovská stránka osobního webu Nici Sterling je na stejnojmenné adrese, tedy nicisterling.com, a hned uvítání pornohvězdou je příjemné. Z obdivovaného těla sice zatím ukazuje jenom pevné poprsí, prosvítající průhledným tričkem, na kterém se rýsují obrysy ztopořených bradavek. Uvnitř sajtu už Nici neváhá odhalit nejenom poprsí, ale i prdelku připravenou k divokému análu a samozřejmě taky vlhkou a věčně nadrženou kundičku.

Profesionální kuřačka v akci

sexvcr.cz nemravnaseznamka.cz flirtrande.cz

JASMÍNA

Takhle je to každé léto. Chce se mi šíleně, zběsile píchat. Ať dělám cokoliv, nedokážu přestat myslet na to, jak mě svědí mezi nohama. Stačí, abych jen zavadila o chlapa, a cítím, jak mi šťáva z kundičky prosakuje kalhotkami. Bradavky mi ztuhnou tak, že jsou vidět na kilometr, a někdy se mi vážně zdá, že ta skvrna, kterou mám na kalhotkách, jednou musí prosáknout i přes džíny. Jsem neuvěřitelně nadržená, a když mi to někdo jednou za čas pořádně udělá, chci to pak ještě víc – prostě pořád. Zbožňuju mrdání. Váhu chlapského těla na sobě, drsné ruce, které svírají moje prsa a tahají za cecíky, až to bolí, horký, prudký dech na tváři a pulsující kůl v mém lůně...

Zbožňuju váhu chlapského těla

Nažhavená samička
909 606 666 kód 20
60 Kč/min. vč. DPH. Poskytuje: TOPIC PRESS s.r.o., info@topicpress.cz,
www.topicpress.cz, www.platmobilem.cz. Pro starší 18 let.

JASMÍNA

Nepopsatelně miluju ten moment, kdy na vrcholu extáze skoro ztrácím vědomí a ve vesmíru existuje jenom moje horká, sevřená kundička, penis, který do ní střílí svou dávku... a moje rozkoš.

Zbožňuju

váhu chlapského těla

LEO

Dáš si se mnou
jarní číslo?
Ludmila

BŘEZEN 2016

PO	ÚT	ST	ČT	PÁ	SO	NE
	1	2	3	4	5	6
7	8	9	10	11	12	13
14	15	16	17	18	19	20
21	22	23	24	25	26	27
28	29	30	31			

DUBEN 2016

PO	ÚT	ST	ČT	PÁ	SO	NE
				1	2	3
4	5	6	7	8	9	10
11	12	13	14	15	16	17
18	19	20	21	22	23	24
25	26	27	28	29	30	

KVĚTEN 2016

PO	ÚT	ST	ČT	PÁ	SO	NE
						1
2	3	4	5	6	7	8
9	10	11	12	13	14	15
16	17	18	19	20	21	22
23	24	25	26	27	28	29
30	31					

Zjistila jsem, že je příjemné dlouho zadržovat čurání, pak si začít hladit kočičku, a teprve když se blíží vrchol, vypustit to pod tlakem. Jednou jsem se zapomněla v koupelně zamknout a mámin přítel tam vpadl zrovna ve chvíli, kdy jsem nad mísou prožívala silbřimí čurací orgasmus. A ještě k tomu šel asi rovnou z ložnice, protože byl nahý a napůl mu stál!

MÁM RÁDA POKUSY
909 46 46 65

Premiéra v koupelně

Chvíli jsme na sebe zírali. Co jsem měla dělat? Zavřela jsem oči a pokračovala. Když jsem skončila a otevřela oči, stál přede mnou a ten jeho parádní klacek mi trčel přímo proti puse. Nadechla jsem se a jak jsem pootevřela rty, vzal mě něžně za spánky a vsunul mi žalud mezi ně. Sehnul se, začal mi masírovat bradavky a já poprvé v životě hulila chlapovi péro... Nastříkal mi to do krku, až jsem se zakuckala. Pak mě krásně políbil... no... a nebylo to naposled.

MARKÉTA

Dívky hledají sex

Chceš zaučit zajíčku a ukázat jak chutná pravý sex? Tak to jsi tady správně, jen já ti poradím jak na věc a pokud budeš se mnou spokojený, můžeme to vyzkoušet společně.
Pošli SMS ve tvaru
LEO DASA + text
zprávy na č. **909 55 30**
nebo volej na tel. č.
909 551 234 kód **41**

Rajcují tě sprosté nadávky a urážky? Chceš na živo vyzkoušet jaké to je být ponižený? Napiš a čekej to nejhorší.
Pošli SMS ve tvaru
LEO MILENA + text
zprávy na č. **909 55 30**
nebo volej na tel. č.
909 553 333 kód **67**

Už jde na tebe touha si s někým pořádně zašukat? Nemáš po ruce nikoho, do koho by jsi mohl vrazit svoji napumpovanou kládu a pořádně si to udělat? Napiš mi a věř, že spolu nám to půjde lépe. Jsem totiž profesionálka.
Pošli SMS ve tvaru
LEO ZDENKA + text
zprávy na č. **909 55 30**
nebo volej na tel. č.
909 551 234 kód **42**

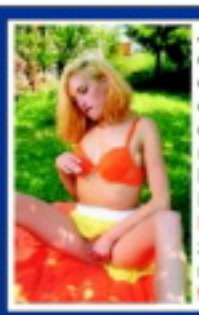

Jsem závislá na masturbaci. Musím to mít aspoň dvakrát denně. Jsem multiorgastická a nemám nikdy dost. Ráno začínám velkým robertkem, který..... Napiš a dozvíš se více.
Pošli SMS ve tvaru
LEO TEREZA + text
zprávy na č. **909 55 30**
nebo volej na tel. č.
909 553 333 kód **68**

Máš to rád do obou dírek? Já ano a pokud máš kamaráda, nebudu proti když se přidá. Ráda si to rozdám s oběma.
Pošli SMS ve tvaru
LEO EVA + text
zprávy na č. **909 55 30**
nebo volej na tel. č.
909 55 12 34 kód **41**

Líbí se ti rajcovní prádelko? Máš rád sexy tělo a divokou jízdu na pořádném těle, které opravdu stojí za to? Už nemusíš hledat, stačí jen napsat.
Pošli SMS ve tvaru
LEO PAVLA + text
zprávy na č. **909 55 30**
nebo volej na tel. č.
909 55 33 33 kód **67**

Miluji, když mi ho tam vráží dva chlapi najednou. Dokážu se u toho udělat několikrát za sebou. Už jen to, když na to myslím, mě to přivádí k šílenství...
Pošli SMS ve tvaru
LEO IVANA + text
zprávy na č. **909 55 30**
nebo volej na tel. č.
909 55 12 34 kód **42**

30 Kč/SMS, 55 Kč/min. vč. DPH. Technicky zajišťuje Topic Press s.r.o., info@topicpress.cz, www.topicpress.cz, www.platmobilem.cz. Pro starší 18 let. Ilustrační foto.
Jedná se o službu zábavního charakteru, některé profily mohou být moderovaným SMS chatem

NENASYTNÁ MONIKA

909 553 333
zadej tajný kód 68

Mám už zase chuť! Napiš mi a bez keců mi to pořádně udělej ty hnusný prase, budu ti držet jako správná děvka. Pošli mi SMS ve tvaru **LEO MONIKA** tvůj text na 909 55 30

Můžu ti dát vše, o čem se ti dosud jen zdálo. Tak se ozvi, jsem tu pro tebe. Pošli mi SMS ve tvaru **LEO ROMANA** tvůj text na 909 55 30.

UČITELKA SEXU
909 551 234
zadej tajný kód 42

Jsem celá nedočkavá a neodolám dráždění tvého jazýčku. Jsem už pořádně nadržená tak nečekej a napiš mi SMS ve tvaru **LEO DANA** tvůj text na 909 55 30

ORÁLNÍ SEX
zavolej 909 551 234 kód 41

Strašně ráda se předvádím a miluji, když se můžu podělit o své zážitky, především o ty erotické. Pošli mi SMS ve tvaru LEO **SIMONA** tvůj text na 909 55 30

Pro náročné
909 55 12 34
zadej tajný kód 41

Hledám milence
909 55 33 33
zadej tajný kód 68

30 Kč/SMS, 55 Kč/min. vč. DPH. Technicky zajišťuje Topic Press s.r.o., info@topicpress.cz, www.topicpress.cz, www.platmobilem.cz. Pro starší 18 let. Ilustrační foto.
Jedná se o službu zábavního charakteru, některé profily mohou být moderovaným SMS chatem

SMS Kontakty

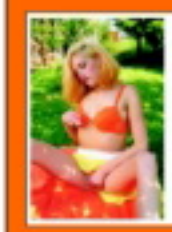

Jsem závislá na masturbaci. Musím to mít aspoň dvakrát denně. Jsem multiorgastická a nemám nikdy dost. Ráno začínám velkým robertkem, který..... Napiš a dozvíš se více.
Pošli sms ve tvaru:
LEO KARIN + tvůj text
na č. 909 55 30

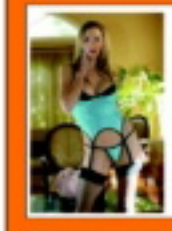

Máš to rád do obou dírek? Já ano a pokud máš kamaráda, nebudu proti když se přidá. Ráda si to rozdám s oběma.
Pošli sms ve tvaru:
LEO EVA + tvůj text
na č. 909 55 30

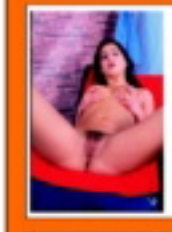

Napiš kocourku a já ti udělám ten nejsladší a nejteplejší pissing, jaký jsi kdy vyzkoušel. Moje horká dávka ti stačit nebude a budeš chtít pořád dál. Jsem na telefonu nonstop.
Pošli sms ve tvaru:
LEO JANA + tvůj text
na č. 909 55 30

Miluji, když mi ho tam vráží dva chlapi najednou. Dokážu se u toho udělat několikrát za sebou. Už jen to, když na to myslím, mě to přivádí k šílenství...
Pošli sms ve tvaru:
LEO PETRA + tvůj text
na č. 909 55 30

Chceš zaučit zajíčku a ukázat jak chutná pravý sex? Tak to jsi tady správně, jen já ti poradím jak na věc a pokud budeš se mnou spokojený, můžeme to vyzkoušet společně.
Pošli sms ve tvaru:
LEO MARTA + tvůj text
na č. 909 55 30

Rajcují tě sprosté nadávky a urážky? Chceš na živo vyzkoušet jaké to je být ponižený? napiš a čekej to nejhorší.
Pošli sms ve tvaru:
LEO DASA + tvůj text
na č. 909 55 30

Už jde na tebe touha si s někým pořádně zašukat? Nemáš po ruce nikoho, do koho by jsi mohl vrazit svoji napumpovanou kládu a pořádně si to udělat? Napiš mi a věř, že spolu nám to půjde lépe. Jsem totiž profesionálka.
Pošli sms ve tvaru:
LEO JITKA + tvůj text
na č. 909 55 30

Vykouřím tě jak nejlépe dokážu, jsem nejlepší orální milenka a chci tě udělat do sucha.
Pošli sms ve tvaru:
LEO HANA + tvůj text
na č. 909 55 30

Už jsi měl dneska krásný sexík? Já ano, ale jednou je pro mě málo. Chtěla bych to pořád! Jsem nadržená a neukojená děvka, která to miluje na všechny způsoby.
Pošli sms ve tvaru:
LEO OLGA + tvůj text
na č. 909 55 30

Miluji sex, miluji muže, jakýkoliv způsob sexu mi není cizí a ráda se podřídím tvému přání. Jen ho vyslovit.
Pošli sms ve tvaru:
LEO ALENA + tvůj text
na č. 909 55 30

Řídím se jen tím, co říká a chce mé tělo! Chci sex a chci ho hned! Nač čekat, jen si užijeme a půjdeme si každý svou cestou.
Pošli sms ve tvaru:
LEO BARA + tvůj text
na č. 909 55 30

Vykouřím tě k zbláznění, jazýček mi sjede až ke tvým kulkám a já si s nimi pořádně pohraju. Napiš kdykoliv, nebudeš litovat.
Pošli sms ve tvaru:
LEO IVANA + tvůj text
na č. 909 55 30

Aaaach...Krásně mi zajíždí prstíky mezi moje pysky a já si začínám masírovat mého poštěváčka. Jsem tak nažhavená, jen čekám až se ke mně přidáš. Už prosím piš...
Pošli sms ve tvaru:
LEO PAVLA + tvůj text
na č. 909 55 30

Nadržená sexuchtivá erotomanka visí na drátě a je připravena tě dovést k pořádnému orgasmu. Když mi řekneš jak to máš rád, nechej pak už všechno na mě. Jsem skvělá.
Pošli sms ve tvaru:
LEO TANA + tvůj text
na č. 909 55 30

Líbí se ti rajcovní prádelko? Máš rád sexy tělo a divokou jízdu na pořádném těle, které opravdu stojí za to? Už nemusíš hledat, stačí jen napsat.
Pošli sms ve tvaru:
LEO DITA + tvůj text
na č. 909 55 30

Nadržená dírka má můj zadeček a čeká na tvůj ocas, abys mi ho tam strčil a pořádně se mi do něj udělal. Dírka je připravená a krásně nažhavená.
Pošli sms ve tvaru:
LEO GABKA + tvůj text
na č. 909 55 30

Nevím jak se to stalo, ale mám stále mokré kalhotky. Neutuchající erotické představy mě přepadají ve dne, v noci. Problém je v tom, že si to nemám s kým udělat. Ozveš se??
Pošli sms ve tvaru:
LEO LENKA + tvůj text
na č. 909 55 30

Zvrhlá, nenasytná a málo ukojená čemovláska chce najít milence do postýlky na úžasný sex a možná něco víc.
Pošli sms ve tvaru:
LEO SYLVA + tvůj text
na č. 909 55 30

Hrozně ráda se dívám, jak si to chlap dělá a sama si hraji se svojí mušličkou. Čekám až mi ho tam vrazíš a spolu se krásně vystříkáme.
Pošli sms ve tvaru:
LEO ZITA + tvůj text
na č. 909 55 30

30 Kč/SMS. Poskytuje: TOPIC PRESS s.r.o., info@topicpress.cz, www.topicpress.cz, www.platmobilem.cz. Pro starší 18 let. Ilustrační foto.
Jedná se o službu zábavního charakteru, některé profily mohou být moderovaným SMS chatem.

ANETA

Hodně hustej anděl

Jo, říkají mi Angel, ale andělíčky bys se mnou mohl vidět leda tehdy, kdybych ti při šukání ve vaně strčila hlavu pod vodu. Se mnou si fakt moc romantiky neužiješ. V sukni mě neuvidíš a dvoření si nechej pro nějakou pipinu. Klanět se mi můžeš, ale nedělej ze sebe kašpara, nebo dřív než nějakou slast zažiješ bolest. Jo, já to prostě mám ráda natvrdo. Mazlení je pro buzny. Jestli si věříš, můžeš se zkusit se mnou porvat, nejsem proti. Ale na férovku – budeš nahej jako já, nebo si můžeš maximálně natáhnout ten postroj z kůže na ptáka.

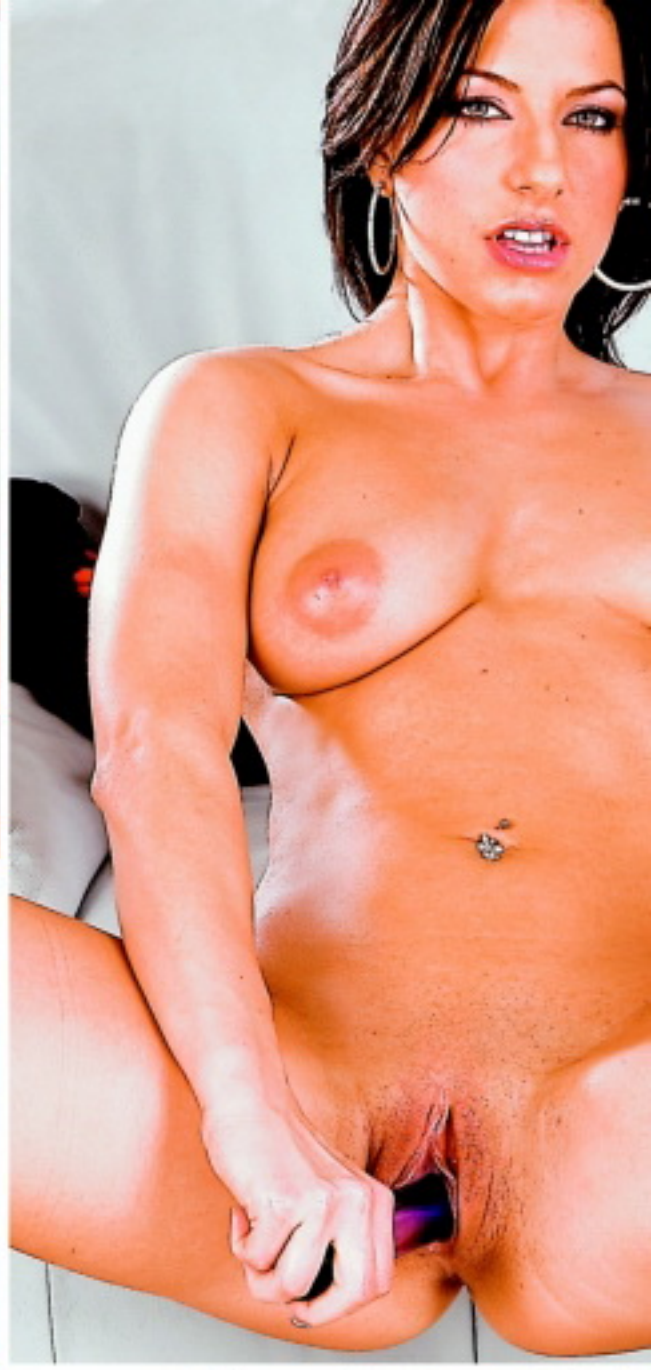

Hodně
hustej
anděl

ANETA

A neboj se ho pořádně utáhnout. Až tě za něj čapnu já, bude to horší, o tom nepochybuj! Fajn, trčí ti dobře, teď mi předveď, jakou máš páru. Chyť mě, abych se nemohla ani hnout, nasaď mi klepeta a ukaž, co s tím klackem umíš. Nestyď se a nešetři mě! No tak, bude to? Propleskni mi prsa i kundu žaludem a pak ho tam zaraž, jak nejvíc to jde!

Splnim tvé tajné přání
909 606 666 kód 39
60 Kč/min. vč. DPH. Poskytuje: TOPIC PRESS s.r.o., info@topicpress.cz,
www.topicpress.cz, www.platmobilem.cz. Pro starší 18 let.

CATFIGHT – KOČIČÍ RANAŘKY

DRSNÝ HOLKY

Jeden z internetových sajtů, zasvěcený rvoucím se kundičkám, Fighting Felines, definuje catfight téměř květnatě: Bojující kočky, to je ultimátní bojová fantazie, která nabízí vašim očím ultrasamice, krásky ve žhavých dresech a punčochách, které se rozhodně nebojí, že by si mohly zlomit nehet. Uvidíte šarvátky sexy školaček, nevraživé sekretářky, rvoucí se nevěsty, bojující letušky, sprosté zdravotní sestřičky, zápasy ve spodním prádle a ještě mnohem víc. Příznivci ženských nohou, punčochových kalhot a uniforem zde najdou něco opravdu speciálního! Takže tak. Chcete-li střízlivý popis (v rámci možností, protože autor článku přiznává, že při pohledu na catfight mu stál od začátku do konce), kočičí boj funguje v několika disciplínách, ozvláštňovaných navíc různými kostýmy bojujících samiček. Kromě „soukromých" potyček, určených objektivům, které začínají někde u polštářových bitev lolitek a končí rozervanými svršky, polštáři a vším okolo, se pořádají samozřejmě i turnaje pro diváky.

Když dáme dohromady nahé či polonahé holky a násilí (byť převážně symbolické), nemusí vzniknout jen sadomasochistická seance. Těžko říct, jestli za vznik „sportu" zvaného catfight může ženská emancipace, nebo mužský voyeurismus, každopádně má své nadšené fanoušky.

ŽÁDNÉ KOČKOVÁNÍ

Holky si to rozdávají v páce, zápasí v bahně nebo úplně nahé, patřičně naolejované předvádějí „oil-fight" na igelitové fólii, boxují v regulérních rukavicích nebo jdou na férovku s chlapem. Najdete mezi nimi celou řadu nabušených ranařek, se kterými by vás velmi pravděpodobně spíš než erotické kočkování čekala pořádně drsná nakládačka. Ženské zápasnické techniky totiž kromě všech myslitelných prvků normálních rvaček jako škrcení, páčení rukou, kopání (včetně toho kolenem mezi nohy) nebo „nůžek", čili drtivého stisku stehny v pase, zahrnují i ty typicky „holčičí": Fackování, tahání za vlasy, kousání, ale i tahání za prsa a surové štípání do bradavek. Uplatní se také specifické pornodisciplíny, jako spanking nebo facesitting, čili zasedávání obličeje, a kromě toho na sobě holky samozřejmě s elánem rvou dresy a ke slovu občas přijdou i provazy – nikoliv ty kolem ringu.

ANI KVĚTINOU...?

Uvědomte si, že kočky, které se věnují tomuhle zápasu, jsou

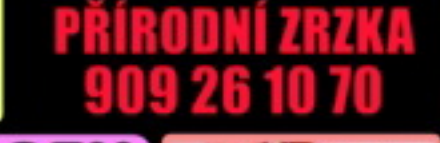

Od 18+ | Provozuje: P.B. PO BOX 19, 341 01 HD
www.nejholky.com, info@sexpotelefonu.biz
více na: www.platmobilem.cz

CENA VOLÁNÍ NA VŠECHNA ČÍSLA MAX. 26 Kč vč. DPH ZA MINUTU!
více nadržených holek na: www.nejholky.com a www.sexypovidky.com

Pěstí do břiška, proč ne?

skutečně divoké a neprovozují ho pro srandu ani jako žertovnou sexuální předehru. Jsou to v drtivé většině dominantní lesbičky, které vzrušuje právě možnost fyzicky zvítězit nad jinou ženou, a navíc fest vycepované bojovnice, takže když už budete trvat na tom, že si to s některou z nich rozdáte, počítejte s tím, že se bude rvát nejspíš ještě drsněji než chlap. Tedy rozhodně nic pro romantiky, vychované v duchu ‚Ženu ani květinou neuhodíš'. Při kočičích rvačkách nejde o život, ale od solidního monokla přes naražená žebra či ledviny až po pochroumaná zápěstí nebo kotníky můžete očekávat prakticky cokoliv, včetně zásahu nejbolestivějšího. Mužům snad není třeba víc vysvětlovat a kdo se nikdy v životě nepopral, ať catfight raději nezkouší ani omylem. Vzrušení si můžete užít při pohledu na něj, případně při oslavě s vítězkou nebo utěšování poražené, rizika raději přenechte trénovaným profesionálkám.

TAK CO, JDETE DO TOHO?

MÁTE PĚT MOŽNOSTÍ:

1. Internet, kde jsou zdarma ke stažení galerie fotografií a klipy, na placených sajtech potom i celá videa.
2. DVD a videokazety, které si můžete objednat ze stejného zdroje.
3. Amatérské pokusy – stačí sehnat žíněnku a párek dobrovolnic, ochotných si pro vaše vzrušení pošramotit ciferníky.
4. Vyrazit na profesionální catfight do zahraničí (o žádném tuzemském provozovateli nevíme, kromě agentury Bohemia Star, která pořádá zápasy v bahně).
5. Nebo si to rozdat sám doma se svou vlastní přítelkyní.

TO NEJLEPŠÍ NA NETU

Přes šedesát obrázků, které vám výmluvně naznačí, o čem je catfight, najdete na sajtu www.latina-catfights.com/freesamples/gallery.html, skvělá, byť placená je stránka www.valleycats.net. Nám se moc líbila série na www.totalcatfights.com/serv-galleries/facialfight1/index.php?refid=425387, kde vítězka (nebo poražená?!) směla za odměnu vykouřit pana rozhodčího. Oblečené holky, zato s důrazem na zápasnické techniky, uvidíte na http://galleries.aebn.net/beta3/index.cfm/fa/gallery/genre/catfight/clip/0010/refid/aebn-013475/tid/17302/layout/mgp_layout1.cfm. Velmi „slušnou" pokojovou bitku včetně celkem brutálního kousance do prsa vám předvedou kočky na adrese http://galleries.aebn.net/beta2/index.cfm/fa/gallery/genre/catfight/clip/0005/refid/AEBN-000621/tid/9/layout/mgp_layout1.cfm.

Tahání za kozy je dovoleno

JAK NA TO?

Obzvlášť brutální technika

NA LOPATKY!

Ať už dáte tenhle článek přečíst své přítelkyni, ze které se chystáte vychovat špičkovou cat-fighterku (případně lesbo-wrestlerku), nebo se sám chystáte vstoupit do arény proti prsaté soupeřce, pár základních rad a triků by se vám mohlo po čertech hodit.

NEPODCEŇUJTE SOUPEŘKU

– a nenechávejte se rozptýlit. Nejenže na vás bude s největší pravděpodobností prskat jako skutečná kočka a snažit se vás vyprovokovat hodně hustými nadávkami, ale ať už jste chlap, nebo žena se sklony k bisexualitě, nesmí vás rozhodit ani pohled na její bojovně poskakující dudy!

POZOR NA „NĚ"!

Nezapomínejte ani náhodou, že nepůjde o žádnou férovku v původním smyslu slova, a především si hlídejte, aby její koleno netrefilo váš rozkrok. Suspenzor bude přebytečný až v momentě, kdy ji zalehnete a vzpouzející se tělo se začne třít o to vaše, díky jeho absenci ale můžete přijít k zatraceně nepříjemnému úrazu ještě dřív, než k zalehnutí vůbec dojde.

SLOŽTE JI

Pokud nejste součástí předem domluvené profi-show jako například američtí wrestleři, na nějaký ten nefér kočičí škrábanec nehleďte a flákněte s ní o zem co nejrychleji. A samozřejmě ji zalehněte dřív, než zase vstane!

Mohla by ji rovnou ošukat, kdyby...

Ne že bych byla přehnaně sebevědomá, aspoň myslím. Ale řekla bych, že chlapům se přiměřeně sebevědomé holky líbí, co? Tedy když mají kozy, zadek a kundu jako já, mají na to celkem nárok, ne? Vyrazila jsem ti dech svým slovníkem? Snad ne. Jednou jsem zkusila při sexu tyhle drsnější výrazy a od tý doby se mi to moc líbí, takže jestli jsi náhodou nesmělej slušňák, máš prostě smůlu.

MÁM RÁDA POKUSY
909 70 46 55

A dobře namakaného klacka máš tedy stoprocentně! Teď by se mi líbilo, kdybys mi do tý mokrý díry, vyrajcovaný tím, jak se ti tady předvádím, napálil tu svou mocnou žilnatou kládu a omrdal mě jako čerstvou maturantku. Tak pojď, chlapáku a fofrem mi naklepej klín, až budu brečet, abys přestal, ale ty budeš vědět, že to doopravdy nechci. Stejně jako abys mě přestal tak silně kousat do bradavek...

KLÁRA

Dívky hledají sex

Jsem Vlasta, sympatická, pohledná, mám velká prsa, ale jsem sama a nadržená.
Pošli SMS ve tvaru **POR 512 + text zprávy** na č. **909 55 30** nebo volej na tel. č. **909 556 666**-kód **61**

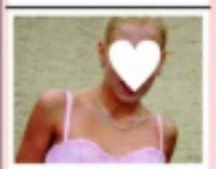

Roztomilá kočička, něžná milenka, hravá, mazlivá, hledá zkušeného muže na kvalitní sex.
Pošli SMS ve tvaru **POR 513 + text zprávy** na č. **909 55 30** nebo volej na tel. č. **909 556 666**-kód **62**

Jsem už půl roku bez chlapa. Doufám, že tady se konečně seznámím.
Pošli SMS ve tvaru **POR 514 + text zprávy** na č. **909 55 30** nebo volej na tel. č. **909 556 666**-kód **63**

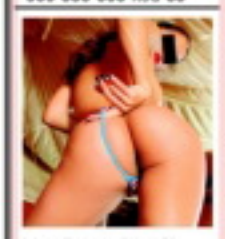

Vzrušuje mě lehčí perverzní sex, nebráním se svazování a količkování. Jestli to máš taky rád, ozvi se.
Pošli SMS ve tvaru **POR 515 + text zprávy** na č. **909 55 30** nebo volej na tel. č. **909 556 666**-kód **64**

Svobodná, mladá žena, hledá muže nebo pár k sexuálním radovánkám.
Pošli SMS ve tvaru **POR 516 + text zprávy** na č. **909 55 30** nebo volej na tel. č. **909 556 666**-kód **65**

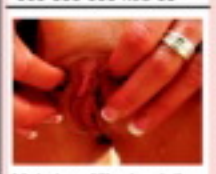

Moje kundička i prdelka je celá nedočkavá na tvého velikána. Potřebuju pichat jako o závod.
Pošli SMS ve tvaru **POR 517 + text zprávy** na č. **909 55 30** nebo volej na tel. č. **909 556 666**-kód **66**

Vzrušuje tě, když tě žena svádí, potom ti sváže ruce a zakryje oči, pak ti ho dlouze kouří a nakonec tě pomiluje?
Pošli SMS ve tvaru **POR 518 + text zprávy** na č. **909 55 30** nebo volej na tel. č. **909 556 666**-kód **67**

Jsem snadno vzrušitelná a rychle se udělám. Jinak jsem docela normální holka.
Pošli SMS ve tvaru **POR 519 + text zprávy** na č. **909 55 30** nebo volej na tel. č. **909 556 666**-kód **68**

Kdo mi pomůže překonat mou osamělost a zpestřit mé nudné večery a zoufalé noci?
Pošli SMS ve tvaru **POR 520 + text zprávy** na č. **909 55 30** nebo volej na tel. č. **909 556 666**-kód **69**

Jsem sama a je pravda, že už mě to nebaví. Pokud je zde někdo na sexy flirt založený na porozumění a nárožívosti, ať se ozve.
Pošli SMS ve tvaru **POR 521 + text zprávy** na č. **909 55 30** nebo volej na tel. č. **909 556 666**-kód **70**

Ahoj, hledám příjemného muže pro krásné a nezapomenutelné chvíle. Najde se někdo takový?
Pošli SMS ve tvaru **POR 522 + text zprávy** na č. **909 55 30** nebo volej na tel. č. **909 556 666**-kód **71**

Ahoj, jsem nadržená kočička a hledám nadrženýho kocourka.
Pošli SMS ve tvaru **POR 523 + text zprávy** na č. **909 55 30** nebo volej na tel. č. **909 556 666**-kód **72**

Mladá a trochu stydlivá hl. staršího přítele - učitele sexu.
Pošli SMS ve tvaru **POR 524 + text zprávy** na č. **909 55 30** nebo volej na tel. č. **909 556 666**-kód **73**

Zvýšený tarif - 30 Kč/SMS, 55 Kč/min. vč. DPH. Technicky zajišťuje Topic Press s.r.o., info@topicpress.cz, www.topicpress.cz, www.platmobilem.cz. Pro starší 18 let. Ilustrační foto.

3 NOVÉ EDICE PLNÉ NEJLEPŠÍHO PORNA NA TRHU

VZRUŠUJÍCÍ AKCE • DIVOKÉ ORGASMY • ABSOLUTNÍ USPOKOJENÍ

Mladá a sympatická bruneta s miminem hledá vhodného tatínka a taky partnera. Je mi 24 let. Pokud máš zájem napiš sms ve tvaru: LENKA26 na číslo 909 4450.

sms: LENKA26 na 909 44 50

Mám ráda anál, orál a střídání poloh, pokud jsi ve věku do 40 let, jsi štíhlý sportovní typ tak tě ráda poznám, větší M výhodou. Pošli sms ve tvaru: HELENA14 na číslo 909 4450.

sms: HELENA14 na 909 44 50

Zbožňuji kouření a lízání, o hlídání semene ani nemluvím, jsi ochotný si užívat krásný orálek se mnou? Pak neváhej a ozvi se brzo ať si užijeme. Pošli sms ve tvaru: IVA20 na 909 4450.

sms: IVA20 na 909 44 50

Jsem 36 letá, hledám nadrženého muže do 50 let, pro milování s fantazií. Jsem neustále nadržená s věčnou chutí na sexuální hrátky. Pošli mi sms ve tvaru: KARINA42 + něco o sobě a pošli na 909 4450.

sms: KARINA42 na 909 44 50

Jsem štíhlá a pihatá holka, která je pořád v pohybu. Pokud jsi také akční a nerad sedíš doma u telky, hledám právě tebe. Napiš sms ve tvaru: KLARCI28 + text na 909 4450.

sms: KLARCI28 na 909 44 50

Jana 29/181/59.Hledám vášnivého muže do 55 let, který se nebude bránit téměř ničemu. Žádné tvrdé extrémy, ale sex s fantazií. Napiš sms ve tvaru JANA33 + text na číslo 909 4450.

sms: JANA33 na 909 44 50

Provozuje AIRTOY, a.s.; infolinka 602 777 555; 50Kč/sms vč. DPH. reklamace@airtoy.cz; Od 18+. www.platmobilem.cz

Příklad: MIRKA22 Jmenuji se Lukas a rad bych si s tebou povidal... a pošli na číslo 909 4450

24 let, atraktivní blondýna, štíhlá, hledá muže, nejlépe podnikatele. Věkový rozdíl nevadí, naopak ocením tvá zkušenosti. 100% zdraví. Napiš mi SMS ve tvaru **LEO SYLVA** tvůj text na **909 55 30.** Zavolej na tel. **909 55 66 66** kód **42.**

Zkušená žena staršího věku - jdu na věc bez zbytečných řečí. Pošli SMS - napiš **LEO MARIE** + tvůj text na **909 55 30.** Volej na **909 55 66 66** kód **59.**

Obyčejná ženská (39) zklamaná z předchozího vztahu hledá a stále věří, že najde prima chlapa, kterému nebude vadit mých pár kilo navíc. Zavolej mi na tel.**909 55 66 66** kód **58.** Nebo pošli SMS na č. **909 55 30** – napiš **LEO VLADKA** + tvůj text

Zvýšený tarif - 30 Kč/SMS, 55 Kč/min. vč. DPH. Technicky zajišťuje Topic Press s.r.o., info@topicpress.cz, www.topicpress.cz, www.platmobilem.cz. Pro starší 18 let. Ilustrační foto.

Celá ČR: Mirka 33/172/61, pěkná, štíhlá. Přijedu za tím, kdo mi to pořádně udělá. 100% zdraví podmínkou. Napiš mi sms ve tvaru: **MIRKA33** + tvůj text a pošli na **909 4450**. Jsem delší dobu sama a tak trochu nadržená.

sms: MIRKA33 na 909 4450

AIRTOY, a.s., infolinka 602 777 555, www.platmobilem.cz, 50Kč/SMS vč. DPH. Od 18+

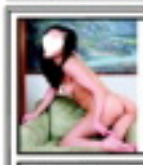

30 letá brunetka, štíhlá. Toužím poznat muže do 60 let, který mi dá lásku a porozumění. Ráda podnikám výlety do přírody. Pošli mi SMS ve tvaru **LEO LAURA** tvůj text na číslo **909 55 30.** Volej na **909 55 66 66** kód **44.**

Katka, 33 let, sexy tmavovláska, velmi vášnivá touží poznat něžného milence. Pošli mi SMS ve tvaru **LEO KATKA** + něco o sobě na **909 55 30.** Volej na **909 55 66 66** kód **21.**

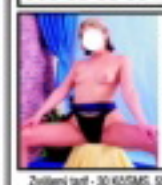

Jsem dominantní žena a hl. muže, od kterého vyžaduji naprostou poslušnost.
Pošli mi SMS ve tvaru **LEO NIKOLA + tvůj text** na **909 55 30.** Nebo zavolej na číslo **909 55 66 66** kód **73.**

Zvýšený tarif - 30 Kč/SMS, 55 Kč/min. vč. DPH. Technicky zajišťuje Topic Press s.r.o., info@topicpress.cz, www.topicpress.cz, www.platmobilem.cz. Pro starší 18 let. Ilustrační foto.

HANA

Chlap mi někdy nestačí

Sex je lahůdka, která se mi nikdy nepřejí. Když zrovna nemám po ruce chlapa, masturbuju. Vydržím to dělat celé hodiny. Před zrcadlem, při videu nebo nad časopisy. Fakt, jako puberťák... Pornografie mě rajcuje. Ráda se dívám na kundičky, které lákají chlapi s krásnými, obrovskými ocasy a vždycky si představuju, že na jejich místě je moje nadržená dírka. Mám strašnou chuť ji nastavit a držet, dokud se do mě nevystříkají jeden po druhém.

Chlap
mi někdy
nestačí

HANA

Malá děvka (909 460 030
zadej tajný kód 20
48 Kč/min. vč. DPH. Poskytuje: TOPIC PRESS s.r.o., info@topicpress.cz
www.topicpress.cz, www.platimobilem.cz. Pro starší 18 let.

Někdy mám pocit, že bych zvládla třeba rotu vojáků... Jsem tak mokrá, že mi jeden ocas nebo pár čísel nestačí, a já se pak musím stejně dodělat sama. Neříkám, že bych chlapy neměla ráda, ale někdy mi prostě nestačí a pak musí nastoupit moji pomocníci – prsty nebo vibrátor. Je to možná divné, ale nikdy jsem to nezkoušela s holkou. K sexu potřebuji penis a něžné dívčí jazýčky by mi ho asi nemohly vynahradit, protože miluji mužské tělo. Jeho sílu, vůni i pach potu, který mě tak vzrušuje...

NA LOV MEZI ČINKY

Chodíte rádi mučit svoje tělo do posilovny? Tam ale nemusí jít jenom o zvedání činek. Poradíme vám, jak ve fitku klofnout pěknou kočku a užít si s ní hned na místě...

ZA FESTOVNÍMI KUNDIČKAMI

Do posiloven chodí muži většinou proto, aby svou anticky dokonalou postavou mohli v létě na plážích lákat vnadné samičky. Ale proč rajcovní pichačku odkládat, když si můžete užít přímo v posilovně? Hodně závistivců z řad pupkáčů tvrdí, že fitness centra navštěvují jenom čtyřprocentní muži, ale nevěřte všemu. Holky tam chodí taky. Chtějí si udržet pevnou postavu a taky si rády prohlédnou udělané samečky, které v lepším případě rovnou vyzkouší v akci. Proč si to vlastně rozdat s holkou, která má biceps jako vaše stehno? Především proto, že s ní můžete vyzkoušet polohy, které tukem obrostlá žena nezvládne. A navíc bude mít kundičku pevnější než stisk ruky, takže to nářadí mezi vašima nohama vyždíme opravdu dokonale.

ŠETŘETE SÍLY!

Jestli po přečtení tohoto článku půjdete do fitka s tím, že si to rozdáte s udělanou paničkou, nesmíte to ale s vlastním posilováním moc přehánět. Mohlo by se stát, že ke konci neudržíte ani tu nejlehčí činku, natož svůj palcát při zásunu, takže opatrně. Nejvíc kalorií spalte až pichláním a své tělo protáhněte na rozjeté partnerce. Abyste byl právě vy tím šťastlivcem, kterého si vypracovaná samička vybere jako partnera k posilování i šukání, musíte ji nejdřív na sebe upozornit. Když budete zvedat největší zátěž ze všech chlapů ve fitcentru, budete na ni dělat oči (v tomhle případě klidně i ramena) a zároveň se pochvalně vyjádříte o její dokonalé postavě, měl byste být první na řadě, i kdyby to byla nymfomanka.

SVALOVÁ PŘITAŽLIVOST

Možná vás začne svádět, až udělá pár kliků před zrcadlem, aby zvýraznila svůj pevný zadeček, nebo vám ukáže hru břišních svalů při lehsedu a pak sundá propocené triko. Nejspíš ale budete muset udělat první krok vy. Překvapte ji třeba při převlékání v šatně a udělejte jí jasný návrh. Sportovně založené samičky si poté, co dají svému tělu zabrat na strojích, rády zašpásují s aktivním samcem. Když nezabere hned, pozvěte ji k baru, panák po namáhavém výkonu ji uvolní a sama bude chtít vyzkoušet, jestli jste stejně jako na hrudníku a rukou nabušený i mezi nohama. V posilovně je spousta míst, kde ji to můžete parádně udělat. Na lavičce na bench-press, na žebřinách, koberci, v šatně nebo ve sprše („Chceš umýt záda?"). Předehru zbytečně neprotahujte, maximálně se pomazlete s jejími pevnými kozičkami, olízněte její „housku" na břiše a jděte na to, už je určitě rozhicovaná stejně jako vy a chce ho mít co nejdřív v sobě. Vyzkoušejte pár prověřených poloh, které ji stoprocentně rozpálí a vzruší až do nepříčetnosti, a ve finále jí dejte vybrat třeba mezi jízdou na koníčku nebo análním sexem.

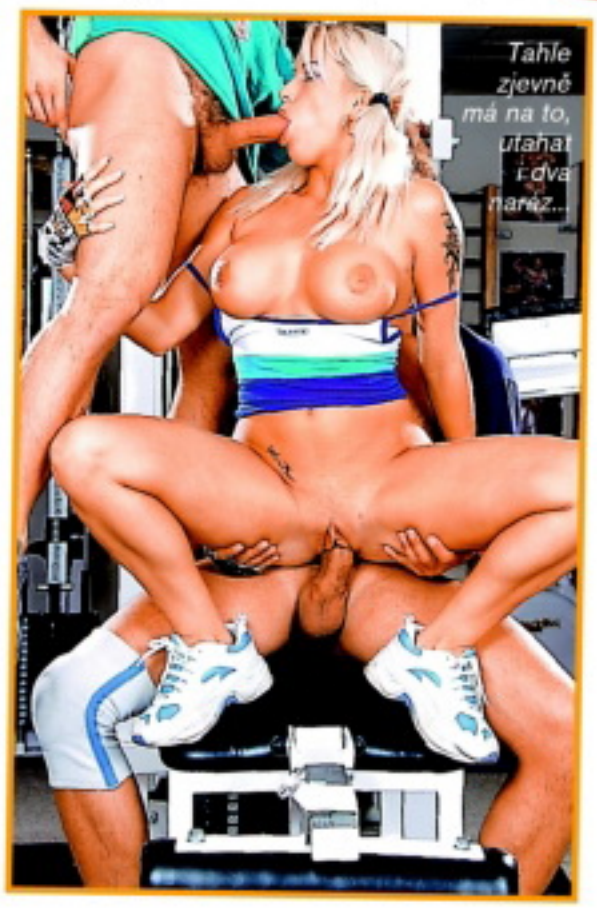

MOŽNÁ RIZIKA

První varianta možného trapasu spočívá zvlášť pro kulturistu začátečníka v tom, že si zkrátka vybere samičku, která má podstatně víc natrénováno než on sám. A nemusí jít jen o to, že bude mít podstatně víc nabito a bude vyžadovat nekonečnou sérii orgasmů. Může se stát, že prostě nebudete stačit jejímu tempu. Holky, které chodí do posilovny pravidelně, mívají znamenitou formu a těžko je nadchne nějaké vlažné šukáníčko. Budou s největší pravděpodobností trvat na nekompromisní palbě od začátku do konce. A „vyplivnout plíce" po čtvrthodině přirážení, to je trapas přímo exkluzivní. I netrénovaná žena vás může při zvlášť bouřlivém orgasmu překvapit nebývale silným stiskem – jak stehen, tak kundičky samotné. Může to zatraceně bolet a začít uprostřed jejího vyvrcholení ječet bolestí, to také určitě není moment, po kterém byste toužil. A vzhledem k prostředí, kde dochází ke sbalení, se také snadno může stát, že narazíte na vyznavačku drsných praktik. Vysvětlovat potom bez trenek, že fisting, BDSM nebo facesitting nejsou zrovna vaším šálkem čaje, je určitě také situace, po které netoužíte. Víc než jindy tedy záleží na odhadu vašeho protějšku a nebo i na rozhovoru, kdy si předem vyjasníte, co od sexu s vámi čeká.

Sevření trénované kundičky je k nezaplacení.

NĚCO NA UVOLNĚNÍ

Po náročném tělesném i sexuálním cvičení je nejlepší střihnout si s půvabnou sparing-partnerkou další číslo v pořadí v bazénu. Sex ve vodě bude pro vás i vaši sportovkyni opravdu nevšední a vzrušující zážitek, nemluvě o jeho praktičnosti. Oba si uvolníte ztuhlé svalstvo a vy znovu ukojíte její kvalitně rozcvičenou kundičku. Nakonec si můžete dopřát ještě jednu speciální perličku: Vraťte se do posilovny, přivažte ji s pomocí bandáží k nějaké mašině a řekněte jí, ať vám ho vykouří. Účet za vaši návštěvu studia nebude hubený, ale kdo by po tolika skvělých orgasmech litoval? Tak sportu zdar a sexu zvlášť!

Některé holky namakaní borci zvlášť rajcují.

sexvcr.cz nemravnaseznamka.cz flirtrande.cz

Chtěla bych tři nárož!

VĚK: **25 let** • MÍRY: **88–62–92** • BYDLIŠTĚ: **Brno** • ZAMĚSTNÁNÍ: **Prodavačka** • PRVNÍ SEX: **v sedmnácti** • KOLIK MĚLA CHLAPŮ: **asi dvacet** • OBLÍBENÁ POMŮCKA: **pořádnej ocas!** • OBLÍBENÁ POLOHA: **misionář** • TAJNÝ SEN: **zašukat si se třemi muži najednou**

ZUZANA

MARILYN

Užiju si s každým

Znala jsem holčinu něco přes dvacet, která suverénně prohlašovala, že to ve třiceti „zabalí", protože nechce zestárnout. Hlupáček! Neměla představu, o jak skvělý věk by přišla. Mně je přes třicet, ale i když jsem si pichání užívala odjakživa na sto procent, teprve teď si ho můžu opravdu dokonale vychutnat.

90970465
PRDELKA ČEKÁ

V tomhle věku na vás totiž letí nejširší spektrum chlapů – od puberťáků až po ty nejzkušenější samce. Užiju si každého. Mladého nadrženého bejčka, kterému se postaví, sotva se na něj podívám, i borce v nejlepších letech.

SVAZOVÁNÍ, POUTA, VOSK, LED ...

Co myslíš, máš na to? Nebo jsi opravdová NULA?

Nečekej a konej. A připrav se na to, že už teď máš u své paní pořádné mínus.

TAK NA CO ČEKÁŠ?
✆ **909 551 234**
zadej tajný kód 41

Pošli SMS ve tvaru LEO ZORA tvůj text na číslo 909 55 30.

Nezkušená chce SEX
zavolej 909 553 333 kód 68

Chceš něco zažít?
✆ **909 553 333**
zadej tajný kód 67

Hledám muže k pravidelným sexuálním schůzkám. Pošli mi SMS ve tvaru **LEO JANA** tvůj text na **909 55 30**

Můžu ti dát vše, o čem se ti dosud jen zdálo. Tak se ozvi, jsem tu pro tebe. Pošli mi SMS ve tvaru **LEO ROMANA** tvůj text na 909 55 30.

UDĚLÁM TĚ
✆ **909 553 333 kód 67**
SEX NONSTOP

Poznej nepoznané
✆ **909 55 12 34**
zadej tajný kód 42

30 Kč/SMS, 55 Kč/min. vč. DPH. Technicky zajišťuje Topic Press s.r.o., info@topicpress.cz, www.topicpress.cz, www.platmobilem.cz. Pro starší 18 let. Ilustrační foto.
Jedná se o službu zábavního charakteru, některé profily mohou být moderovaným SMS chatem

27/172/63 hledá hodného kocourka, co by mě rozmazloval, hladil, lízal, miloval se se mnou ve všech různých polohách a na různých místech. Napiš mi SMS ve tvaru **LEO BEATA** + tvůj text na **909 55 30.** Volej: **909 46 00 30** kód **19.**

Hledám muže do pelíšku. Chceš tohle tělo? Máš rád orál? Jsem sladká holka. Čekám na tvou SMS - napiš LEO TINA tvůj text, něco o sobě na číslo 909 55 30. Zavolej: **909 460 030** kód **20.**

Jsem snadno vzrušitelná a rychle se udělám. Jinak jsem docela normální holka. SMS: **LEO NATALKA** tvůj text na č. 909 55 30. Volej na **909 46 00 30** kód **20.**

Vzrušuje tě, když tě žena svléká, potom ti svěže ruce a zakryje oči, pak ti ho dlouze kouří a nakonec tě pomluje? Tak se ozvi. Pošli mi SMS ve tvaru **LEO MARKETA** něco o sobě na č. **909 55 30.** Nebo zavolej na tel. **909 460 030** kód **20.**

Mám v sexu hodně zkušeností, ale nejsem profesionálka. Ráda se svlékám a předvádím své tělo. Pošli mi SMS ve tvaru **LEO MILENA** něco o sobě na **909 55 30.** Nebo zavolej na **909 460 030** kód **19.**

Hledám alespoň trochu pohledného, sympatického, usměvavého a kamarádského muže na milenecký vztah. Pošli mi **SMS** ve tvaru **LEO ALICE + něco o sobě na 909 55 30** Tel.: **909 46 00 30** kód **20.**

30 Kč/SMS, 46 Kč/min. vč. DPH. Technicky zajišťuje Topic Press s.r.o., info@topicpress.cz, www.topicpress.cz, www.platmobilem.cz. Pro starší 18 let. Ilustrační foto.
Jedná se o službu zábavního charakteru, některé profily mohou být moderovaným SMS chatem

Na co čekáš frajere?
Neboj se a napiš nebo zavolej!
Pošli SMS ve tvaru LEO PETRA něco o sobě na 909 55 30

VOLEJ 909 553 333 kód 68

✆ **909 55 33 33**
zadej tajný kód 67

Pošli SMS ve tvaru **LEO SANDRA** něco o sobě na **909 55 30**

Pošli SMS ve tvaru **LEO HELENA** něco o sobě na telef. číslo 909 55 30

Uděláme si večírek ve dvou?
✆ **909 551 234**
zadej tajný kód 41

Nenech mě čekat!

30 Kč/SMS, 55 Kč/min. vč. DPH. Technicky zajišťuje Topic Press s.r.o., info@topicpress.cz, www.topicpress.cz, www.platmobilem.cz. Pro starší 18 let. Ilustrační foto.
Jedná se o službu zábavního charakteru, některé profily mohou být moderovaným SMS chatem

Kdo mi pomůže překonat mou osamělost a zpestřit mé nudné večery a zoufalé noci? Napiš mi SMS ve tvaru **LEO ADELA** tvůj text na **909 55 30.** **T: 909 55 12 34** kód **41.**

Hledám chlapa, který mi kvalitně prostříhne prdelku. Na oplátku ti udělám kvalitní kurbu. Napiš mi SMS ve tvaru **LEO LADA** tvůj text na **909 55 30.** **T: 909 55 33 33** kód **68.**

Ahoj, hledám příjemného muže pro krásné a nezapomenutelné chvíle. Najde se někdo takový? Napiš mi SMS ve tvaru **LEO ILONA** tvůj text na **909 55 30.** **T: 909 55 12 34** kód **42.**

Jsem sama a je pravda, že už mě to nebaví. Pokud je zde někdo na sexy flirt založený na porozumění a nároživosti, ať se ozve na SMS - **LEO JULIE** tvůj text na č. **909 55 30.** **T: 909 551 234** kód **41.**

Jsem temperamentní a vášnivá a hledám partnera, který by mě hýčkal. Upřednostňuji anální styk a na ostatní se mě zeptej sám. Napiš mi SMS ve tvaru **LEO BEATA** tvůj text na **909 55 30.** **T: 909 55 33 33** kód **67.**

Hledám muže, který má bohatou sexuální fantazii a rád by si o ní povídal a pak ji třeba realizoval. Pomohu ti na cestě k novým erotickým zážitkům. Diskrétně, spolehlivě, příjemně, dráždivě. Napiš mi SMS ve tvaru **LEO KVETA** tvůj text na **909 55 30.** **T: 909 551 234** kód **42.**

30 Kč/SMS, 55 Kč/min. vč. DPH. Technicky zajišťuje Topic Press s.r.o., info@topicpress.cz, www.topicpress.cz, www.platmobilem.cz. Pro starší 18 let. Ilustrační foto.
Jedná se o službu zábavního charakteru, některé profily mohou být moderovaným SMS chatem

Příjemného muže na úrovni (radši staršího), kterému chybí v manželství sex, hledá pohledná blond 41/169/64. Jde mi o dlouhodobější vztah s respektováním soukromí. Napiš mi SMS ve tvaru **LEO LINDA** tvůj text na **909 55 30.** **T: 909 55 12 34** kód **41.**

Nechci ve svém životě nic měnit, ale přesto ráda vybočím ze stereotypu. Napiš mi SMS ve tvaru **LEO VENDULA** tvůj text na **909 55 30.** **T: 909 55 33 33** kód **68.**

Jsem docela pěkná holka, ale přesto stále panna. Proto bych ráda poznala muže nad 20 let, který by se rád pomazlil a nevadilo mu, že ještě nemám zkušenosti. Napiš mi SMS ve tvaru **LEO MILADA** tvůj text na **909 55 30.** **T: 909 55 12 34** kód **42.**

Pohledná, erot. založená žena hledá nezadaného příteli, pro vše krásné. Bez fin. zájmu. Já nabízím něhu a co mi nabídneš Ty ? Napiš mi SMS ve tvaru - **LEO ZUZANA** + tvůj text na číslo **909 55 30.** **T: 909 55 12 34** kód **41.**

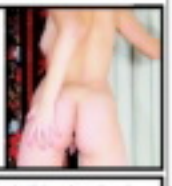

Ahoj, jsem nadržená kočička a hledám nadržitého kocourka Napiš mi SMS ve tvaru **LEO NADA** tvůj text na **909 55 30.** **T: 909 55 33 33** kód **67.**

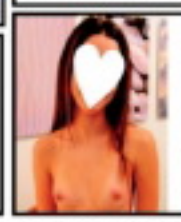

Jsem dvacetiletá cívka, která má velkou kladný přístup k sexu. Najde se tady nějakej kluk nebo chlap, se kterým bych mohla trávit příjemné chvíle? Třeba i vícekrát denně. Piště, jsem nedočkavá. SMS ve tvaru **LEO SASA** tvůj text pošli na číslo **909 55 30.** **T: 909 55 33 33** kód **67.**

30 Kč/SMS, 55 Kč/min. vč. DPH. Technicky zajišťuje Topic Press s.r.o., info@topicpress.cz, www.topicpress.cz, www.platmobilem.cz. Pro starší 18 let. Ilustrační foto.
Jedná se o službu zábavního charakteru, některé profily mohou být moderovaným SMS chatem

Jsem tvoje zlatíčko, které můžeš mít doma.

Napiš mi a uvidíme.

Nebo mi zavolej 909 553 333 kód 67

CHTĚL BYS DO NEBE?
Tak napiš nebo zavolej!
Ozvi se mi pomocí SMS ve tvaru LEO NIKOLA na číslo 909 55 30 nebo zavolej na mé tel. číslo 909 551 234 kód 42.

Hledám kamaráda nejen na povídání. Chci si užít pěkný flirt. Napiš mi SMS ve tvaru LEO EDITA něco o sobě na č.: 909 55 30

VOLEJ 909 551 234 tajný kód 41

Pošli mi SMS ve tvaru LEO EVA něco o sobě na č. 909 55 30

30 Kč/SMS, 55 Kč/min. vč. DPH. Technicky zajišťuje Topic Press s.r.o., info@topicpress.cz, www.topicpress.cz, www.platmobilem.cz. Pro starší 18 let. Ilustrační foto.
Jedná se o službu zábavního charakteru, některé profily mohou být moderovaným SMS chatem

Miluji orální sex a tak bych ráda darovala svá nenasytná a něžná ústa jenom Tobě. Nečekej a napiš mi SMS ve tvaru **LEO SOFIE** tvůj text na číslo 909 55 30

Chtěla bych být tvou poslušnou děvkou, která bude plnit každé tvé zvrhlé přání bez odmlouvání. Těším se, až se ozveš zlato. Pošli mi SMS ve tvaru LEO ERIKA tvůj text na 909 55 30

Stanu se tvým symbolem prvotřídního sexu a chci ti dát nejenom první lekci, tak se neboj a pojď se zaučit. Pošli mi SMS ve tvaru **LEO VANDA** tvůj text na 909 55 30

NYMFOMANKA ✆ 909 551 234 kód 41

ORÁLNÍ SEX ✆ 909 553 333 kód 68

30 Kč/SMS, 55 Kč/min. vč. DPH. Technicky zajišťuje Topic Press s.r.o., info@topicpress.cz, www.topicpress.cz, www.platmobilem.cz. Pro starší 18 let. Ilustrační foto.
Jedná se o službu zábavního charakteru, některé profily mohou být moderovaným SMS chatem

Smyslná kočka SOŇA

Tahle smyslná kočička je nejšťastnější, když na svoje aerodynamické tělo může natáhnout černé latexové prádlo a s nohama v kozačkách začne přivádět muže k šílenství. Umí to zatraceně dobře a můžete se vsadit, že vám bude ocas trčet jako stožár po pěti minutách její show. Ale to pravé přijde až potom, když se vrátí domů.

UDĚLEJ MĚ
909 460 030 kód 19
46 Kč/min. vč. DPH. Poskytuje: TOPIC PRESS s.r.o., info@topicpress.cz,
www.topicpress.cz, www.platmobilem.cz. Pro starší 18 let.

SOŇA

Smyslná kočka

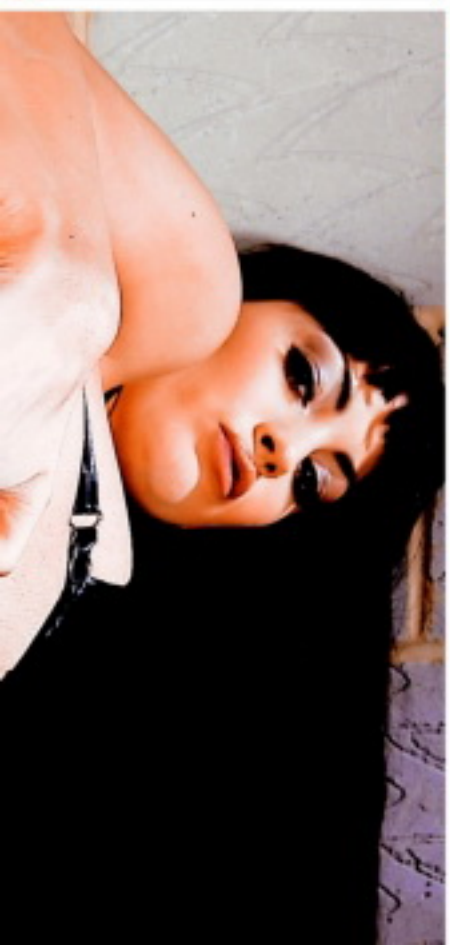

Máte smůlu, že nemůžete vidět, jak si to napřed rozdá se svou blonďatou spolubydlící, a když si vylížou prcinky do sucha, vyrazí do nočního města ulovit pár nadržených zajíčků. Někdy si přivedou jenom jednoho a ten se pak nad ránem potácí domů jako vyždímaný hadr...

Dívky hledají sex

Miluji sex, miluji muže, jakýkoliv způsob sexu mi není cizí a ráda se podřídím tvému přání. Jen ho vyslovit.
Pošli SMS ve tvaru **POR 212 + text zprávy** na č. **909 55 30** nebo volej na tel. č. **909 556 666**-kód **61**

Řídím se jen tím, co říká a chce mé tělo! Chci sex a chci ho hned! Nač čekat, jen si užijeme a půjdeme si každý svou cestou.
Pošli SMS ve tvaru **POR 213 + text zprávy** na č. **909 55 30** nebo volej na tel. č. **909 556 666**-kód **38**

Vykouřím tě k zbláznění, jazýček mi sjede až ke tvým kulkám a já si s nimi pořádně pohraju. Napiš kdykoliv, nebudeš litovat.
Pošli SMS ve tvaru **POR 214 + text zprávy** na č. **909 55 30** nebo volej na tel. č. **909 556 666**-kód **18**

Aaaach...Krásně mi zajíždí prstíky mezi moje pysky a já si začínám masírovat mého poštěváčka. Jsem tak nažhavená, jen čekám až se ke mně přidáš. Už prosím piš.
Pošli SMS ve tvaru **POR 215 + text zprávy** na č. **909 55 30** nebo volej na tel. č. **909 556 666**-kód **12**

Nadržená sexuchtivá erotomanka visí na drátě a je připravena tě dovést k pořádnému orgasmu. Když mi řekneš jak to máš rád, nechej pak už všechno na mě. Jsem skvělá.
Pošli SMS ve tvaru **POR 216 + text zprávy** na č. **909 55 30** nebo volej na tel. č. **909 556 666**-kód **64**

Už jsi měl dneska krásný sexík? Já ano, ale jednou je pro mě málo. Chtěla bych to pořád! Jsem nadržená a neukojená děvka, která to miluje na všechny způsoby.
Pošli SMS ve tvaru **POR 217 + text zprávy** na č. **909 55 30** nebo volej na tel. č. **909 556 666**-kód **68**

Líbí se ti rajcovní prádélko? Máš rád sexy tělo a divokou jízdu na pořádném těle, které opravdu stojí za to? Už nemusíš hledat, stačí jen napsat.
Pošli SMS ve tvaru **POR 218 + text zprávy** na č. **909 55 30** nebo volej na tel. č. **909 556 666**-kód **58**

Nadržená dírka má můj zadeček a čeká na tvůj ocas, abys mi ho tam strčil a pořádně se mi do něj udělal.
Dírka je připravená a krásně nažhavená.
Pošli SMS ve tvaru **POR 219 + text zprávy** na č. **909 55 30** nebo volej na tel. č. **909 556 666**-kód **43**

Zvýšený tarif - 30 Kč/SMS, 55 Kč/min. vč. DPH. Technicky zajišťuje Topic Press s.r.o., info@topicpress.cz, www.topicpress.cz, www.platmobilem.cz. Pro starší 18 let. Ilustrační foto.

JSEM TROCHU KLUK

Ava Vincent

Její sólové akce fakt stojí za pohled.

Ava je učebnicový příklad cílevědomé pornohvězdy. Neváhala si odbarvit vlasy, drasticky zhubnout nebo změnit umělecké jméno, aby se nepletlo s jinými. Natáčí v průměru dva a půl filmu měsíčně, podle vlastních slov si svůj džob maximálně užívá a přitom je prý stydlivá a nejraději by byla Indianou Jonesem. To jde, ne?

PRACOVITÝ KLENOT

Blonďatá pornokráska se narodila (jako brunetka) v severní Kalifornii a po maturitě pracovala jako prodavačka „literatury pro dospělé", jak praví internetový životopis. Tam zřejmě nabrala inspiraci pro svou další životní dráhu, protože už v roce 1998 zazářila jako Jewel Valmont ve svém prvním pornofilmu, tehdy ještě jako tmavovláska. Změna barvy vlasů přišla o dva roky později spolu se změnou uměleckého jména, aby se její Jewel nepletlo s jinými herečkami, které mají „Klenot" jako součást jména – například Jessica Jewel nebo Jewel De'Nyle. V roce 2001 zhubla o devět kilo, aby vypadala víc sexy, což jí dost možná pomohlo k získání několika cen. V červnu si v šatečkách čínské panenky v Las Vegas vzala Johna Deckera, aby se za rok rozvedli. Nafotila „dívku měsíce" pro Penthouse a posbírala řadu ocenění, například cenu za nejlepší lesbickou scénu 2001 nebo dokonce cenu za nejodpornější scénu roku 2005. Zběsilým tempem natočila do roku 2005 přes sto osmdesát filmů, z toho v letech 2000–2001 po třiceti.

PŘEZDÍVKY: Eva Vincent, Jewel Valmont, Jeweliette ● NAROZENA: 29. září 1975 v Kalifornii ● MÍRY: 90-65-90 ● PRSA: přírodní ● VÝŠKA: 163 cm ● VÁHA: 54 kg ● BARVA OČÍ: zelená ● BARVA VLASŮ: blond (přírodní brunetka) ● ORIENTACE: bisexuální

VIDEOHRY A PRSA JENNIFER TILLY

Ava o sobě říká, že je ve skrytu duše tak trochu kluk, protože vášnivě ráda hraje videohry a její nejoblíbenější filmovou postavou je Indiana Jones. Nejraději by v některém ze svých snímků měla scénu, kde vtrhne do místnosti a zkope pár chlapů na hromadu jako ten největší drsňák. „Opravdu si užívám sex i hraní ve filmech, jsem hodně sexuálně nabitá, ale přitom taky neskutečně stydlivá, věřte mi to, nebo ne. Většinou nemám žádný problém při scénách jedna s jedním (nebo s jednou), ale jakmile přijde řeč na skupinové akce, byla bych v tu chvíli nejradši neviditelná," říká nositelka ceny za nejlepší skupinovou scénu roku 2002. „Když jsem nastoupila do branže, nemyslela jsem vůbec na peníze, šlo mi o hraní a o sex. Hrát ve filmech pro dospělé je super, protože zažijete spoustu věcí, které by se vám jinak nejspíš v životě vyhnuly. Ale zahrála jsem si i v normálním filmu, Fast Sofa s Jennifer Tilly a dokonce jsem si sáhla na její prsa. Hrála tam pornohvězdu a měly jsme jednu společnou scénu."

Už jsi šukal pornohvězdu?

VÝBĚR Z FILMOGRAFIE

BITCHIN'2 ● NYMPH FEVER ● ON THE STREET ● PRIVATE LESSONS ● BORDELLO BLUES ● XXX 2: PREDATORS AND PREY ● SUCCUBUS ● TRUE LOVE ● FOR WOMEN ONLY VOLUME 1 ● MAKING THE GRADE ● MRS. JONES ● HOT CHICKS, LITTLE TITS ● IN SEX ● NAKED AMBITION ● 100% BLOWJOBS 34

Ráda si to rozdá i s kolegyní.

NEJLEPŠÍ KLIPY:

Šukání ve všech polohách:
http://galleries.videosz.com/dangerous-lives-of-blondes-2_5/1,801,0.html
Orgie s Miou Smiles:
http://galleries.videosz.com/hotspot_4/1.php?link_id=801
Kuřba + anální sex:
http://galleries.blingbucks.com/movie/3/avavincent/?a=10750
Hulba dvou naráz:
http://html.freepornofiles.com/2/100/vids/29/156/15/1_e8613_01.html?pr=8&su=1&ad=134302&campaign=328
Šukačka + výmlask na biliárovém stole:
http://galleries.videosz.com/cindys-fairy-tails_5/1.php?link_id=801
Dvě na jednoho s Ginou Ryder:
http://galleries.videosz.com/group-sex-2_11/1.php?link_id=801

Prostě
neodolatelná

ARIA

VĚK: 26 let
• ODKUD JE: Egypt • PRVNÍ SEX: v sedmnácti
• KOLIK MĚLA CHLAPŮ: nikdy to nepočítala
• OBLÍBENÁ ČÁST TĚLA: prsa
• OBLÍBENÁ PRAKTIKA: kouření
• PLIVE, NEBO POLYKÁ: polyká

909704655
SEX EXPRESS

Miláčku!
Jestli se mi hodně rychle nevrátíš, budu mít kundičku nejspíš úplně nadranc, protože mi píchání s tebou tak hrozně moc chybí, že si ji honím mnohem víc, než jsem to dělala v pubertě.

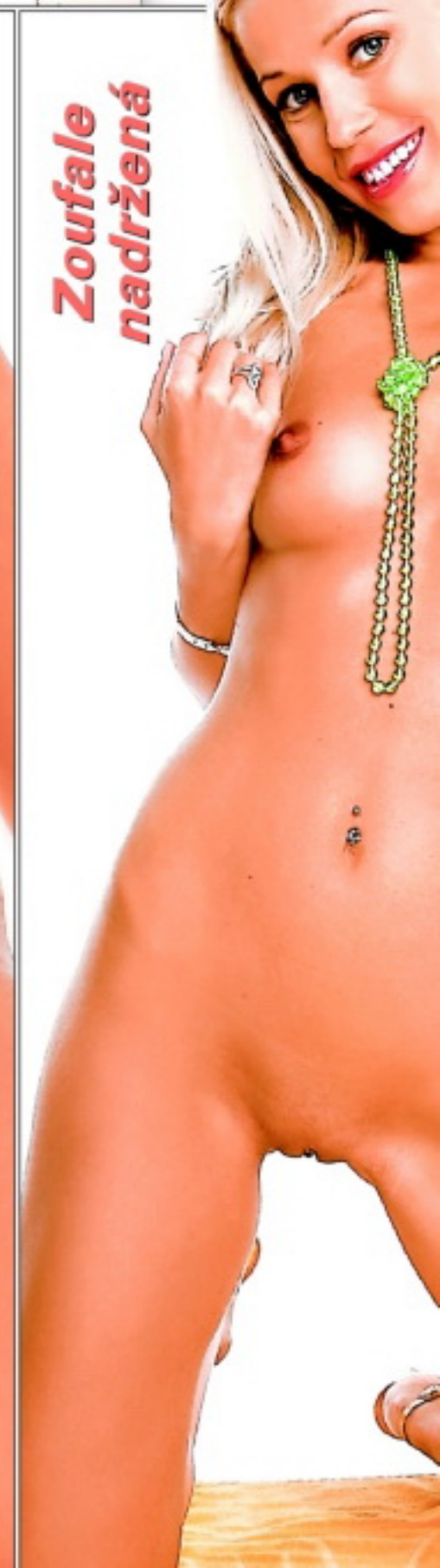

Zoufale nadržená

BEÁTA

Udělám si to většinou ráno hned po probuzení, po noci, kdy se mi zdálo jen o tvým ocasu, potom ještě nejmíň jednou v práci na záchodě a pak sotva přijdu domů. Svalím se vždycky tady do toho křesla, kde jsi mě naposled tak nádherně opíchal, a mrskám si píčku tak dlouho, dokud mě celá nepálí. Chybíš mi, stýská se mi, vrať se co nejdřív!
Tvoje zoufale nadržená

Bea

ŘÍKEJ MI PRASÁRNY!

Už jste zažil, že by nálož vašeho semene odpálilo jediné slůvko z úst vaší milenky? Vytvrdí váš ocas jako diamant věta: „Ošukej mi kundičku?" Lehce přisprostlá nebo přímo surově vulgární průpovídka ve správnou chvíli může mít při pichání účinek zbraně hromadného ničení. Tak proč to nezkusit?

VYKUŘ MI PENIS...

Zřejmě si stejně jako my neumíte představit situaci, kdy by před vámi partnerka roztáhla stehna a mazlivým hláskem vám položila otázku: „Tak co, líbí se ti moje vagina?" Stejně tak vy se jí asi jenom těžko budete cestou domů snažit šeptem naladit slovy: „Co kdybychom si dnes pořádně zasouložili?" A určitě o něco později nenabídnete svou hrdě trčící ozdobu jejím rtům se slovy: „Vykuř mi penis!" Při sexu padají zábrany a i sebevíc zapšklá rádoby intelektuálka bude spíš mlčet, než by vypustila z úst podobně trapnou nepatřičnost. Slova různého stupně vulgárnosti rozhodně nepatří jenom do nadávek a používat je pouze v rámci verbálního konfliktu v našlapané ranní tramvaji by byla věčná škoda. Když se oddáváte pohlavním rozkoším s novou partnerkou, je samozřejmě ideální, když podobnou hlášku dá jako první do placu ona. Odhadnout předem, kam až můžete ve svém projevu zajít, aby to atmosféru nakoplo, ale nezničilo, je napoprvé docela těžké.

MÁŠ KRÁSNÝ KOZY...

Autor článku má za sebou několik fajnových počátečních setkání se sprostárnami, pro které se v souvislosti s pícháním vžil anglický termín „dirty talk" (špinavá, hříšná mluva). Dodnes vděčně vzpomíná na holčinu, která se ho po dvaceti minutách lízání a šukání ve chvíli, kdy v ní byl až po kořen, celkem nevinně zeptala „Líbí se ti šukat mou kundičku?" a odpálila tím okamžitě jeho erupci. Jiná při „seznamovací" souloži v misionáři zase na pochvalu „Máš krásný kozy" pohotově opáčila „A ty mě krásně pícháš". Při sexu se vlastně dá mluvit jen o velmi omezeném okruhu témat, a když vypustíme praktická hlášení typu „pojď nahoru", navíc výhradně kladně. Partnerce byste asi těžko nastartoval orgasmus kritikou jejích prsou, stejně jako ona nebude hanit velikost klacku, který jí právě rvete mezi nohy. Obecně platí, že to, co má většina lidí ráda velké (prsa, ocas) snese tvrdší výrazivo, kdežto vagině sluší spíš zdrobněliny.

MLUV JAKO DĚVKA!

„Dirty" slovíčka mají velkou účinnost, ale právě proto je nezbytně nutné zacházet s nimi velmi úsporně. Používat je jenom čas od času a dávkovat jako zvlášť pálivé koření. Když na partnerku během jediné prošoustané noci dvakrát vysypete svou zásobu sprostáren, příště vám nutně dojdou za pár minut a žádné opakování už nemá sílu premiéry. Většina z nás také asi netouží po totálně prožvaněné souloži. Prožitek, který se někdy těžko popisuje, je přece jenom to hlavní. Ale když už najdete s partnerkou tu správnou míru sprostoty při vyjadřování, jistě vám půjde samo i pronášení běžných vět. Místo suchého „otoč se" pak můžete velet „a teď na mě vyšpul prdelku" a podobně. Ženy jsou na tom zase jednou při volbě slovníku o něco lépe než my, protože třeba slovo čurák, které my vypustíme z pusy běžně několikrát za den a v posteli si ho nejspíš dovolíme opravdu jenom jednou za čas, nebude od ní uprostřed orgasmu znít sprostě, ale naopak maximálně rajcovně.

PŘÍRUČNÍ ZÁSOBNÍK

- **PRSA** – balony, cecky, ceciny, dudy, kozy, melouny, nárazníky, rajcováky
- **SOULOŽ** – bouchat, jebat, klátit, mrdat, ojet, prcat, píchat, šoustat, šukat
- **FELACE** – hulit, kouřit, čadit, vymlasknout, vyblafnout, vysát, vyšlukovat
- **EJAKULACE** – stříkat, cákat, vyprcat, vymrdat, vypráskat, vykropit

KATEGORIE OSTROSTI NĚKTERÝCH POJMŮ

BEZPROBLÉMOVÉ:
- broskvička, prcinka, kundička, číča, dírka, kočička, buchtička, čárka
- klacek, ocas, raketa, kolík, prut, kopí, palcát, kláda

NA HRANĚ:
- prcina, kočka, frnda, pička, škvíra, lulina, pinda, kačena
- kokot, buchar, pták, tágo, nabiják, brko, ohon, péro

HARD:
- bobr, kunda, píča, díra, pizda, pekáč, škeble
- čurák, mrdák, chuj, utahovák, vercajk, bimbas

TOTÁLNĚ MIMO:
- čuřipinda, vochčinoha, hrobka, domov mládeže, pičura, řehtačka
- šíp lásky, vykosťovák, jelito, mezikotník klimbavý, flaksa

SAŠA

Absolutní rozkoš

Je to peklo být tak dlouho sama, bez tvých silných rukou, které mi dokážou tak krásně drtit prsa i zadek, bez tvého jazyka, co mi dokáže tak nádherně, jako šílený zvíře, vylízat rozkrok, bez tvého hlasu, který mi šep-tá do ucha ty nád-herně drsný, sprostý slova ve chvíli, kdy se moje rozpálená kundička stahuje ve slastných křečích.

Vášnivá a divoká
909 55 12 34 kód 41
55 Kč/min. vč. DPH. Poskytuje: TOPIC PRESS s.r.o., info@topicpress.cz, www.topicpress.cz, www.platmobilem.cz. Pro starší 18 let.

Absolutní
rozkoš

A nejvíc bez toho neuvěřitelně silnýho, horkýho, žilnatýho ocasu, kterým mě vždycky tak nemilosrdně porcuješ jako totálně bezmocnou hračku, která se svíjí pod tvým tělem, marně se vzpíná proti tomu obrovskýmu kůlu, kterej mi vrážíš znovu a znovu do klína, až se mi zdá, že mě rozerveš, a nemůžu dělat vůbec nic, jenom křičet, řvát a sténat absolutní rozkoší...

SAŠA

NEJŽHAVĚJŠÍ TITULY, KTERÉ ROZPÁLÍ I TEBE

SEX KONTAKT MAGAZÍN
Chuť bys měl – a není s kým? Bez Sex kontakt magazín! Přes pět set inzerátů. Ráno zavoláš, večer souložíš!
Právě na trhu!

ČESKÉ LOŽNICE
Nevrtej díry do zdi, kup si jediný časopis, který nabízí necenzurovaný pohled do ložnic českých párů, a vychutnej si je!
Právě na trhu!

FLIRT
Strategie svádění, postelová taktika, lechtivé rozhovory, reportáže, sexy poradna... Nejlepší Flirt vašeho života!
Právě na trhu!

LEO SPECIÁL – LOLITY
Lolitky ti předvedou, co všechno umí se svými prsíčky a kundičkami. Jen to nejmladší masíčko.
Právě na trhu!

EXTÁZE
Nadržené holky v akci, páry i trojice, orgasmy na všech stranách. Je návyková, pořádnému samci jedno číslo nestačí!
Právě na trhu!

FANTASTIC
Fantazie bez hranic, sex bez zábran: fetiš, pissing, transsexuálové, bizarr, SM, těhotné, cokoliv tě napadne!
Právě na trhu!

PRÁVĚ 18
Nejmladší nahaté holky, které vám můžeme ukázat. Jedinečný výběr mládat, která se vůbec nestydí. Ukážou vám vše, co chcete vidět.
Právě na trhu!

ČESKÉ PANIČKY
Jsou zkušené, divoké a šťavnaté. Můžeš nám opravdu věřit, že tě zaručeně vyždímají jako citron.
Právě na trhu!

PORNO ROKU 2015
Nejlepší, největší a nejobsáhlejší výběr porna za posledních deset let.
Právě na trhu!

LEO 3/2016
Jednička na trhu – v každém čísle ty nejkrásnější dívky v každém směru otevřené, které vám zaručeně zvednou nejenom náladu!
Vychází 29. 4. 2016

Předplatné všech titulů PK 62 na www.predplatne.cz nebo telefonicky na č. 840 306 090
Podrobné informace o našich časopisech najdete na stránkách **www.pk62.cz**

VÝBĚR NEJLEPŠÍ EROTIKY NA TRHU ● VÝBĚR NEJLEPŠÍ EROTIKY NA TRHU ● VÝBĚR NEJLEPŠÍ EROTIKY NA TRHU ● VÝBĚR NEJLEPŠÍ EROTIKY NA TRHU

Jsem obyčejná holka z malé vesnice a ráda by poznala chlapa z velkoměsta, pro trvalejší vztah. Je mi 30 let a jsem delší dobu sama. Napiš sms ve tvaru: SUKANI (mezera)něco o sobě a pošli na číslo: 909 44 50.

909.70.46.55
UDĚLÁM TI TO!

ZNÁSILNI MĚ
909.70.45.50

SEX EXPRESSss
909.704.655

AIRTOY, a.s., infolinka: 602 777 555, www.platmobilem.cz, 50Kč/SMS, 70Kč/MIN vč.DPH. Od 18 let. reklamace@airtoy.cz

HIGHLIFE.CZ - VŠE PRO VOLNÝ ČAS
DÁREK PRO KAŽDÉHO

HIGH LIFE STORE

Prémiové zboží: E-CIGARETY + NÁPLNĚ...
SVÍTILNY, NOŽE, TELESKOPICKÉ OBUŠKY...
OBRANNÉ SPREJE A PARALYZÉRY...
LUKY, KUŠE, VZDUCHOVÉ PISTOLE NA CO_2 A AIRSOFT...
a mnoho dalšího...

VYBERTE SI, CO JINDE NEKOUPÍTE
WWW.HIGHLIFE.CZ / Metropole Zličín, Praha 5
TEL. +420 724 125 310 e-mail: zlicin@highlife.cz

AIRTOY, a.s., P.O. BOX 834, 115 55 PHA1; 50Kč/SMS; 70Kč/min. vč. DPH. Od 18+. www.platmobilem.cz, infolinka: 602 777 555; reklamace@airtoy.cz

POLYKání 909 70 45 50
909 70 45 50
ORGASMUS 909 704 655
živě
909 704 655
nejraději to mám na prsa (poslouž mi)
909 704 550
coura to chce tvrdě!
tajné číslo 909 70 46 55
Kopáčoj mi na boleni
909 70 46 55
909 70 45 50
30sekund EKXXPRESS
909 704 655
živě!
UDĚLÁM TĚ JAKO ŽÁDNÁ JINÁ
909 70.46.55

AIRTOY, a.s., infolinka: 602 777 555, www.platmobilem.cz, 50Kč/SMS, 70Kč/MIN vč.DPH. Od 18 let. reklamace@airtoy.cz

České buchty poprvé v AKCI

100% diskrétní zábava pro naše čtenáře: Dívky a ženy, které nechtějí nic jiného, než kvalitní sex a vědí, že naši čtenáři jim ho poskytnou!

Jak odpovědět na inzerát?
Pošli vyhlídnuté holce sms ve tvaru:
EXTČíslo a tvůj text na číslo 909 0355

VZOR: EXT3333 Ahoj, jsem Honza a hledám milenku. ... a pošli na 909 0355

♥Jsem vasniva a smysna kocicka a chci se pomilovat s nadrzenym vasnivym hrebeckem je mi 26 let.
EXT1189

♥Hledam nadrzeneho muze, ktery si chce uzit jen sex odpoutat se od dennich povinnosti a manzelskeho zivota, jmenuji se Natasa je mi 23 let.
EXT1190

ODPOVĚĎ:
napiš: **EXTčíslo**
a odpověď a pošli na
909 0355
(VZOR: EXT333 a pošlat na 909 0355)

♥Jsem hrava kocicka a hledam kocourka k erotickemu dovadeni v pelisku. Jmenuji se Jitka je mi 22 let.
EXT1191

♥Hledam osameleho a veseleho vtipneho muze na tajny pohodovy vztah, mam rada nezny sex, pomuzes mi uzit si to se vsim vsudy? Jmenuji se Sona a je mi 37 let.
EXT1192

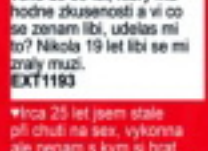

♥Rada bych si uzila sex se zkusenym muzem ve veku do 50 let, ktery ma hodne zkusenosti a vi co se zenam libi, udelas mi to? Nikola 19 let libi se mi zralý muzi.
EXT1193

♥Inca 25 let jsem stale pli chuti na sex, vykonna ale nenam s kym si hrat, nechces byt moji hrackou? Udelej mi to krasne a nekolikrat za sebou.
EXT1194

♥Jsem Erika 24 let mam stale vlhkou pripravenou kundicku jsem osamela a nadrzena. Ozvi se prosim
EXT1195

♥Jsem divoka vasniva a nadrzena mlada divka, je mi 18 let hledam zkuseneho muze do 30ti let, pro zpestreni nudneho studenskeho zivota.
EXT1196

♥Rozvedena osamela zena bez deti a s neuspokojenym sexualnim chticem hleda zralého zkuseneho muze na sexualni dovadeni. Eva 39 let
EXT1197

♥Hledam odvazneho sexuchtiveho milovnika divcich analku, kluka co se rad miluje vzdy a vsude, chci sex porad a na vsechny zpusoby. Tamara 48 let.
EXT1198

♥Chci najit veseleho inteligentního starsiho muze, ktery vi jak uspokojit zenu, udelat ji ten nejkrasnejsi divoky orgasmus. Kornelie 32 let.
EXT1199

♥Hledam poradne divokeho odvazneho kocourka, ktery vi co se zenam libi, mam rada sex a chci to hned. Melisa 20 let.
EXT1200

♥Jsem trochu silnejsi ale pena zena co miluje sex se vsim vsudy,mas rad baculky?
EXT1201

♥Lenka 39 let hnedovlasa s krasnou pevnou vyholenou lasturkou hledam vtipneho a verneho spolecnika na nespoutany sex.
EXT1202

♥Ahoj je mi 30 let jmenuji se Zita, jsem rozvedena a chci si uzivat nezavazny sex, klidne se zenacem, tak nevahej a ozvi se mi, jsem nadrzena.
EXT1203

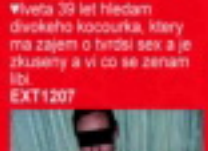

♥Chtela bych najit sexualne vykonneho uzasneho pozorneho milence, hodneho a pohodoveho muze okolo 30 ti let mne je 24 let a hledam povyrazeni od manzelskeho zivota.
EXT1204

♥Jsem docela pohledna normalni postavy a sexualne nevyzrena holka 23 roku ktera by chtela najit sikovneho milence na krasny nespoutany sex.
EXT1205

♥Jsem sama svobodna Janicka 19 let jeste dost nezkusena ale uz dlouho nadrzena divka a hledam vasnivého ucitele sexu, nechci se vazat, ale chci si jen uzivat.
EXT1206

♥Iveta 39 let hledam divokého kocourka, ktery ma zajem o tvrdsi sex a je zkuseny a vi co se zenam libi.
EXT1207

♥Jmenuji se Ema 27 let, mam nesplnena tajna sexualni prani, pomuzes mi je splnit? Udelam na co si vzpomenes.
EXT1208

♥Osamela Alice 28 let,normalni stihle sportovni postavy, rada bych nasla sexy hodneho muze, ktery ma smysl pro humor, ma rad sex a vasnive milovani stejne jako ja....
EXT1209

♥Hledam mladeho nadrzeneho kluka ktery touzi po krasnem sexu se zkusenou vasnivou panickou. Olga 39
EXT1210

♥Hledam, pekny sex bez vycitek hadek toho mam doma dost, chci vasen touhu Linda 34 let.
EXT1211

ODPOVĚĎ:
napiš: **EXTčíslo**
a odpověď a pošli na
909 0355
(VZOR: EXT333 a poslat na 909 0355)

♥Viktorie 29 let, stihla celkem pohledna a hodne nadrzena zena, hledam sexualne aktivního přítele na nezavazne milovani.
EXT1213

♥Jmenuji se Ela a je mi 19 let, mam peknou stihlou sexy postavu a nadrzenou kundicku. Udelas mi to?
EXT1214

♥Chtela bych najit vasnivého muze co ma rad sex, do svého opusteného pelisku, je mi 25 let a jsem osamela a nadrzena.
EXT1215

Airtoy, a.s., infolinka: 602 777 555; reklamace@airtoy.cz; 50Kč/SMS vč. DPH. Od 18 let. www.platmobilem.cz

CO VÁS ČEKÁ V PŘÍŠTÍM ČÍSLE:

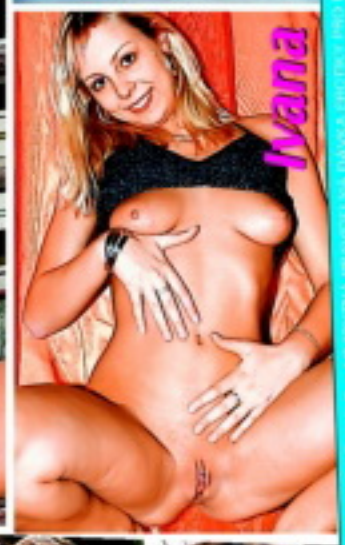

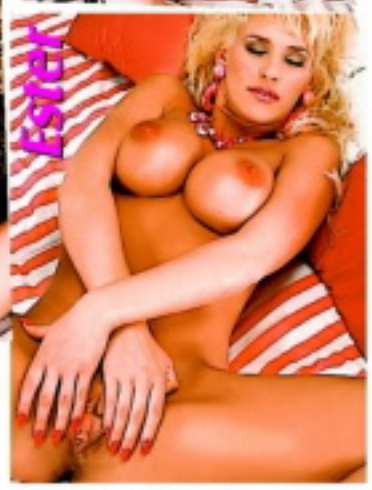

KLADY A ZÁPORY INTIMNÍHO PIERCINGU

Klady všech typů intimního piercingu jsou jasné jako poledníslunko: výrazně zvyšují slastné pocity při sexu u obou pohlaví – řečeno velmi suše. Od mladého vyznavače této libůstky byste se spíš dozvěděli, že je to prostě dokonalej nářez! Zápory proti výhodám nemají šanci.

VELMI SPECIFICKÁ DÍRA

Glory hole... Že by slavná díra? Nebo snad děravá sláva? Tápající zalistuje ve slovníku a může si vybrat, protože zjistí, že glory hole znamená komoru na haraburdí stejně jako stevardovu kajutu nebo lodní lazaret. Blíž správnému významu ovšem bude v tomto případě s „ohřívací pickou" a ještě blíž u prostého „pracovního otvoru".

VÝSTŘIKY NA ČTYŘECH KOLECH

O autoerotiku dnes půjde i nepůjde. Nebude následovat návod, jak co nejúčinněji „rozplakat plešouna", ale jak využít vašeho plechového miláčka na kolech pro ten nejlepší sex ve dvou (či více, záleží na velikosti káry). Připoutejte se, startujeme!

LEO – VÁŠ PRŮVODCE DŽUNGLÍ EROTIKY

PRO SEXUÁLNÍ LABUŽNÍKY!

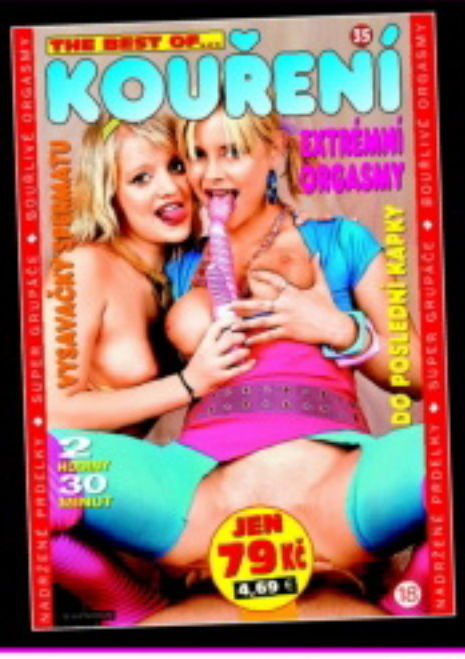

POZOR! TAHLE **DVD** NESMÍ CHYBĚT VE TVÉ SBÍRCE!

SKVĚLÉ VÝBĚRY MAXIMÁLNÍHO VZRUŠENÍ ZA MINIMÁLNÍ CENU

STUDENTKA
(909 55 12 34
zadej tajný kód 41

DRAČICE
(909 553 333
zadej tajný kód 67

UDĚLEJ MĚ
(909 55 12 34
zadej tajný kód 42

DOMINA
(909 553 333
zadej tajný kód 68

JSEM ÚPLNĚ OBYČEJNÁ STUDENTKA A POTŘEBOVALA BYCH VÝPOMOC.

Napiš SMS ve tvaru **LEO ESTER** tvůj text a pošli na 909 55 30.

Jsem zklamaná z předchozích vztahů, hledám muže, nejedná se mi o vzhled, ale city... Pošli SMS ve tvaru **LEO VLASTA** něco o sobě na 909 55 30

Odvaha mi nechybí. Jsi ochoten si se mnou něco začít? Jestli ano, tak mi pošli SMS ve tvaru **LEO JUDITA** něco o sobě na tel. číslo 909 55 30

zavolej mi
JSEM ODVÁŽNÁ
909 551 234
zadej kód 41

30 Kč/SMS, 55 Kč/min. vč. DPH. Technicky zajišťuje Topic Press s.r.o., info@topicpress.cz, www.topicpress.cz, www.platmobilem.cz. Pro starší 18 let. Ilustrační foto.
Jedná se o službu zábavního charakteru, některé profily mohou být moderovaným SMS chatem

909 704 550 SEZNAMKA 18+

Vyber si dívku, vytoč 909 384 550 a poté zadej její kód. Budeš automaticky přesměrován na její telefon.

♥ Jsem vdaná, jmenuji se Klára a pocházím z Prachatic. Chybí ti také krásné a vášnivé milování? Mám ráda anál i orál. Nezkusíme to spolu? Zavolej 909 704 550 a zadej kód 868337

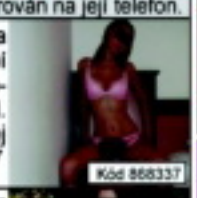

♥ Ahoj, toužíš po krásném sexu a vykouření s polykáním? Po domluvě mohu přijet i já za tebou. Ráda cestuji a zažívám nová dobrodružství. Zavolej na 909 704 550 a zadej kód 868338

♥ Jsem hodně stydlivá, mám ráda sex, ale bojím se to překonat. Pomůžeš mi a ukážeš, že sex je opravdu procházka růžovou zahradou. Je mi 30 let a jsem rozvedená. Zavolej na 909 704 550 a zadej kód 868339

AIRTOY, a.s., P.O. BOX 834, 115 55 Praha 1; 70Kč/MIN vč. DPH. www.platmobilem.cz